

TE KOOP



Spoorstraat 38, Mill

Vraagprijs € 380.000,-- k.k.

Bekend in de regio!

Makelaardij Twan Poels
Tel. 0485-319220
cuijk@twanpoels.nl
www.twanpoels.nl





> Kenmerken

Woonoppervlakte
105 m²

Perceeloppervlakte
283 m²

Inhoud
424 m³

Bouwjaar
1965

Energie label
B

> Omschrijving

Op een fraaie locatie, nabij het centrum van Mill gelegen, uitgebouwd én grotendeels gemoderniseerde twee-onder-een-kapwoning met een garage, carport en vrij uitzicht aan de overzijde. Door de uitbouw aan de achterzijde en het gebruik van luxe en duurzame materialen biedt deze gezinswoning optimaal wooncomfort. De woning is gelegen nabij het centrum van Mill voor alle dagelijkse voorzieningen.

Indeling:

Kelder.

Begane grond: hal met meterkast, toiletruimte met wandcloset en fonteintje, woonkamer voorzien van een fraaie erker en uitbouw aan de achterzijde wat zorgt voor volop lichtinval. Moderne open keuken met kookeiland, diverse inbouwapparatuur en openslaande tuindeuren, praktische bijkeuken met aansluitingen voor het witgoed, cv-opstelling en vaste kast.

1e verdieping: overloop, 3 slaapkamers waar vanuit 2 slaapkamers toegang geven tot de zolder, badkamer voorzien van een ligbad met douche, wastafel en toilet.

2e verdieping: middels vaste trap te bereiken zolderverdieping met volop opbergmogelijkheden.

Diverse gegevens:

De luxe en moderne keukenopstelling is voorzien van een inductiekookplaat, afzuigkap, oven, spoelbak, vaatwasser, koelkast en vriezer.

De cv-ketel is van het merk Nefit Trendline HRC30, bouwjaar 2019.

De woning is voorzien van dak- en vloerisolatie en dubbel glas.

De begane grond is geheel voorzien van vloerverwarming. Er is rekening gehouden met de mogelijkheid tot het aanbrengen van vloerverwarming op de badkamer.

De woning is in 2019 uitgebouwd en voorzien van een lichtstraat. In 2020 zijn de kozijnen zowel van buiten als van binnen opnieuw geschilderd.

De woning is gelegen nabij het centrum van Mill: supermarkten, winkels, horeca en bijvoorbeeld de huisartsenpraktijk zijn op loopafstand gelegen.





Belangrijkste vaste lasten
(volgens opgave huidige gebruiker):
Onroerendezaakbelasting: € 299,80 per jaar
Rioolheffing: € 242,00 per jaar
Afstoffenheffing: € 214,00 per jaar
Waterschapslasten: € 303,14 per jaar
Gas en elektra: € 250,00 per maand























> Energielabel



Rijksoverheid

Energielabel woning

Spoorstraat 38

5451GB Mill

BAG-ID: 081501000003667

Veel besparingsmogelijkheden

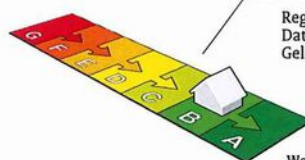

Energielabel B

Registratienummer 509693600
Datum van registratie 29-11-2020
Geldig tot 29-11-2030

Weinig besparingsmogelijkheden

Overzicht woningkenmerken

1.	Woningtype	Twee onder een kap	
	Bouwperiode	1965 t/m 1974	
	Woonoppervlakte	121 t/m 140 m ²	
2.	Glas woonruimte(s)	Dubbel glas	
	Glas slaapruiimte(s)	Dubbel glas	
3.	Gevelisolatie	Gevel extra geïsoleerd	
4.	Dakisolatie	Ongeveer 12 cm isolatie (aantoonbare Rc-waarde 3,0)	
5.	Vloerisolatie	Ongeveer 12 cm isolatie (aantoonbare Rc-waarde 3,0)	
6.	Verwarming	Individuele CV-ketel, geïnstalleerd in of na 1998	
7.	Aparte warmtapwatervoorziening	Geen apart toestel	
8.	Zonne-energie	Geen zonnepanelen en geen zonneboiler	
9.	Ventilatie	Geen mechanische afzuiging	

Wilt u besparen op uw energierekening? Overweeg dan de volgende mogelijke maatregelen:

Een zonneboiler voor het verwarmen van uw tapwater

Zonnepanelen voor het opwekken van elektriciteit

HR++ glas in de woonruimte(s)

HR++ glas in de slaapruiimte(s)

Als de besparingsmogelijkheden HR107-ketel, HR107-combiketel en/of warmtepomp tegelijk op uw energielabel verschijnen, dan is slechts één van deze maatregelen zinvol om uit te voeren. U kunt hieruit dus een keuze maken.

Goedgekeurd door:

Naam Marc Schouten
Examnummer 118
KvK nummer 72317965

Afgegeven conform de regeling energieprestatie gebouwen, welke onderdeel is van de Europese richtlijn EPBD

Dit energielabel is afgegeven door Rijksdienst voor Ondernemend Nederland.

Dit energielabel kunt u altijd verifiëren op www.energielabelvoorwoningen.nl of www.energielabel.nl/woningen/zoek-je-energielabel/.

Disclaimer

Dit energielabel bevat maatregelen om de energieprestatie van uw woning te verbeteren. De maatregelen die op dit energielabel genoemd worden zijn maatregelen die op dit moment kosteneffectief zijn of dit naar verwachting binnen de geldigheidsduur van het energielabel worden, gebaseerd op een gemiddeld energiegebruik van de woning.

Als uw gebruik afwijkt van het gemiddeld gebruik kunnen de terugverdientijden zoals vermeld op dit energielabel afwijken.

> Plattegrond

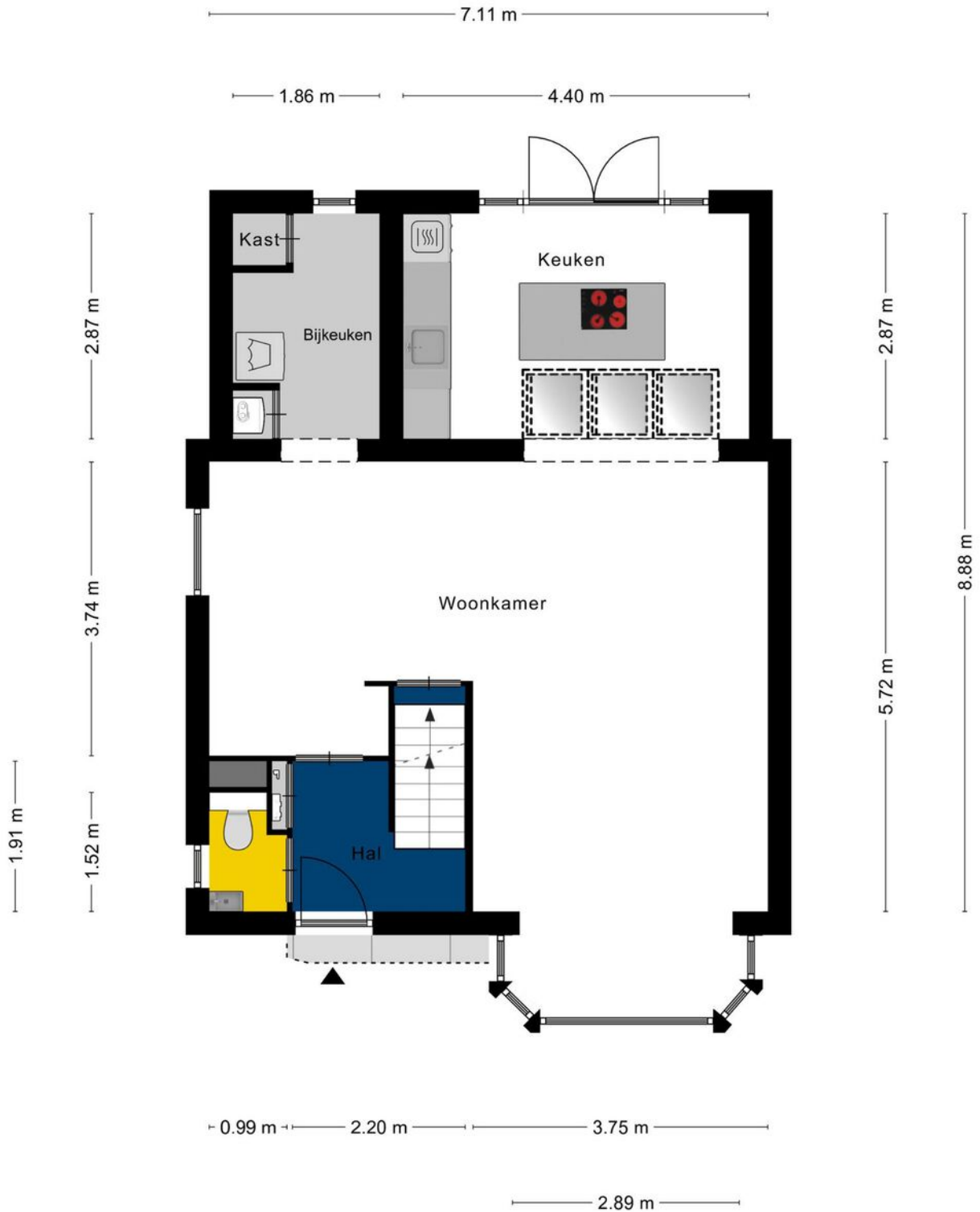

Aan de plattegronden kunnen geen rechten worden ontleend
© Zibber www.zibber.nl

> Plattegrond

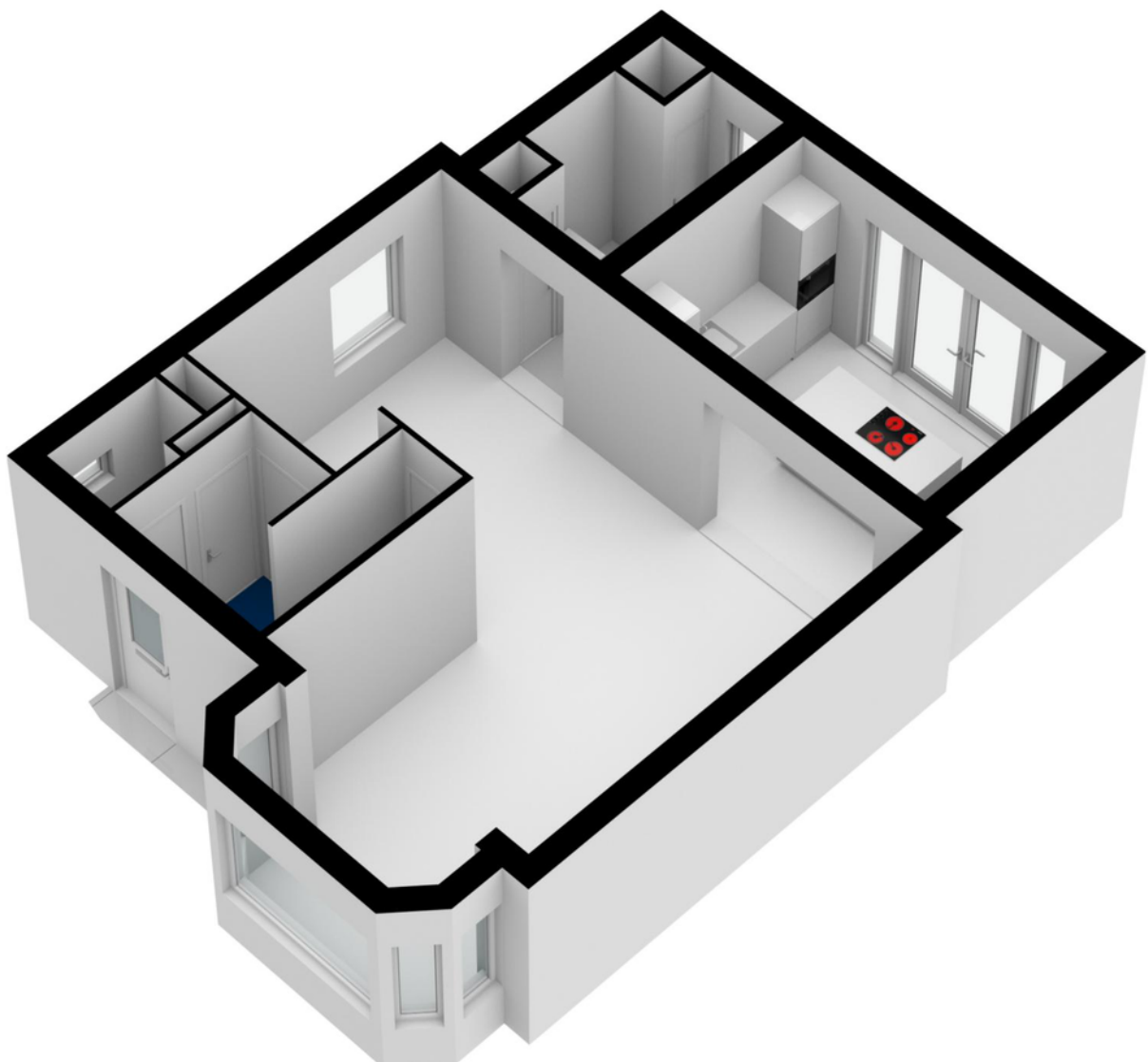

> Plattegrond

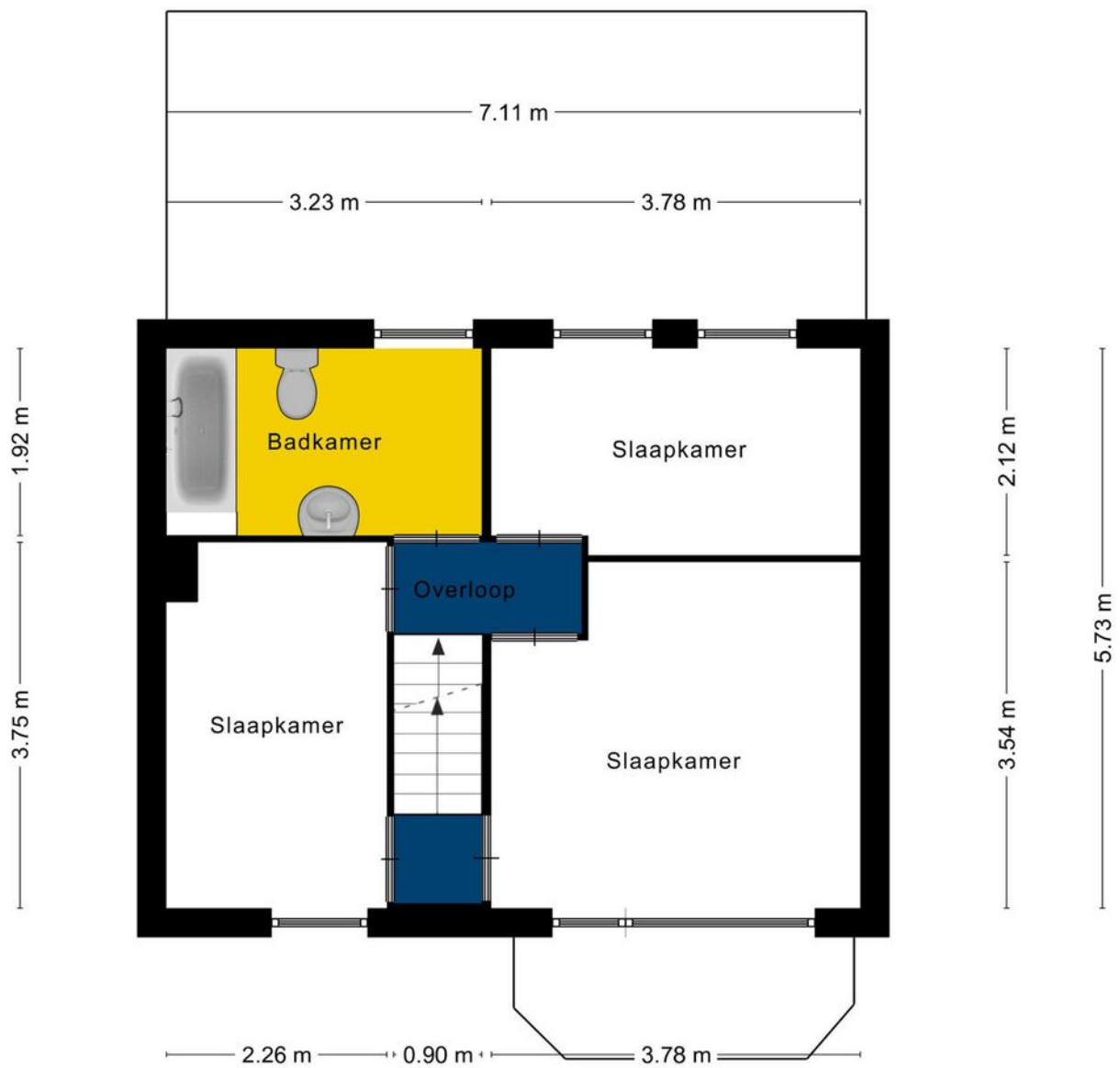

Aan de plattegronden kunnen geen rechten worden ontleend
© Zibber www.zibber.nl

> Plattegrond

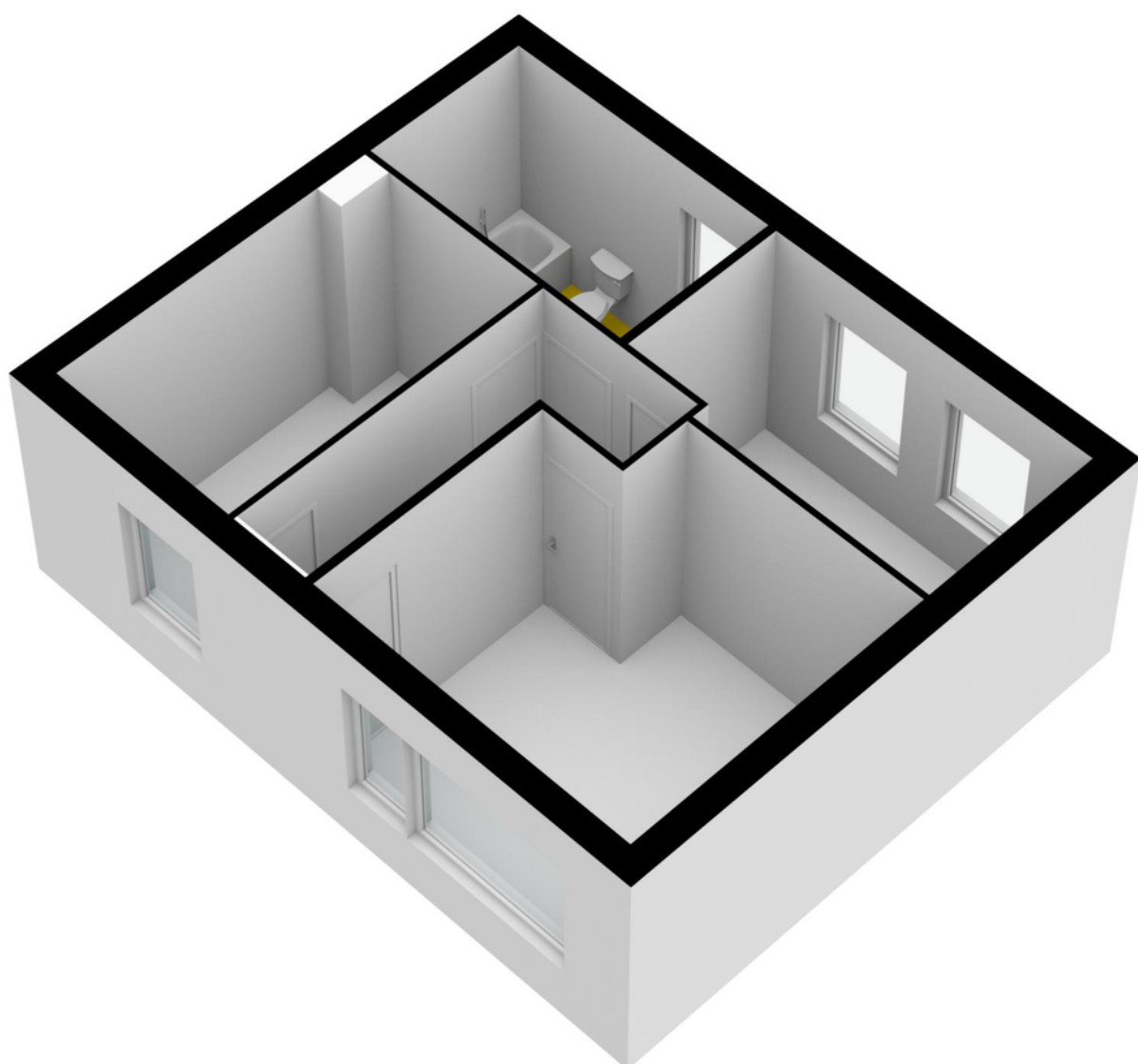

> Plattegrond

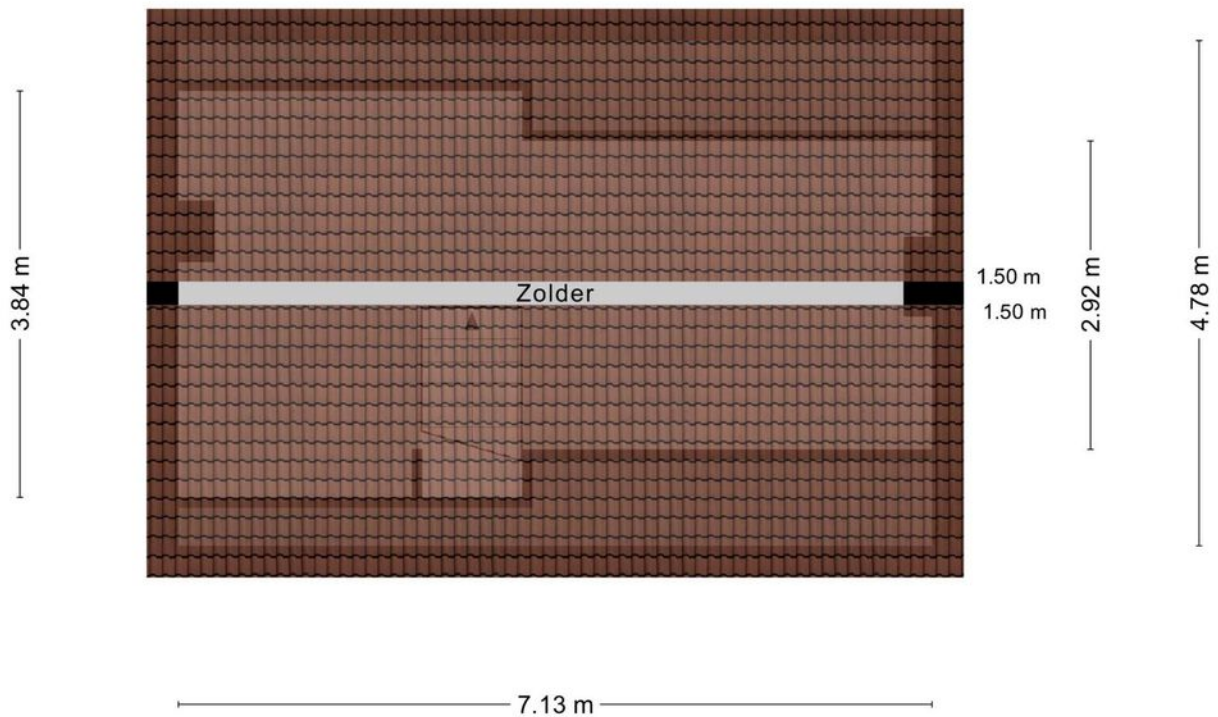

Aan de plattegronden kunnen geen rechten worden ontleend
© Zibber www.zibber.nl

> Plattegrond

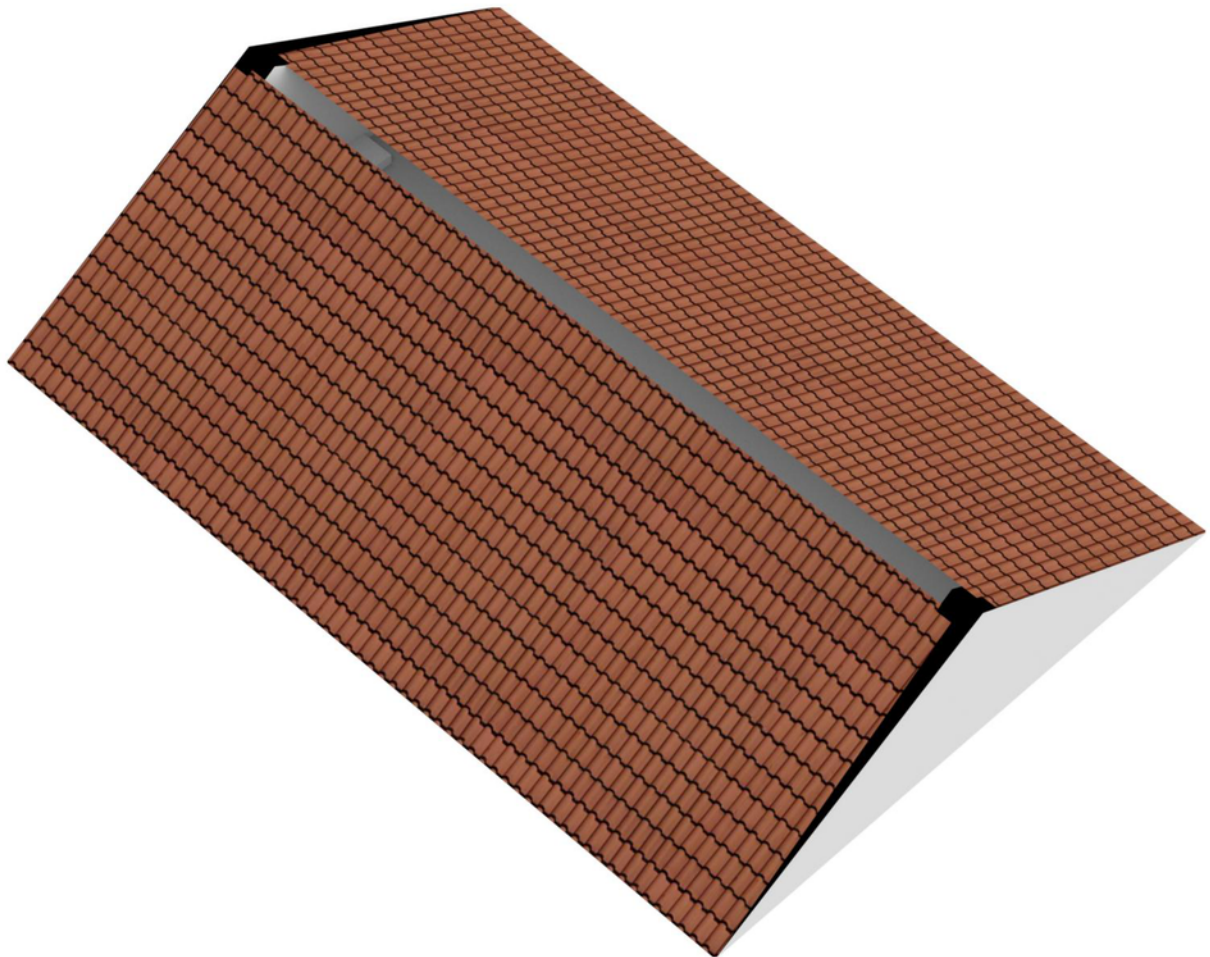

> Plattegrond

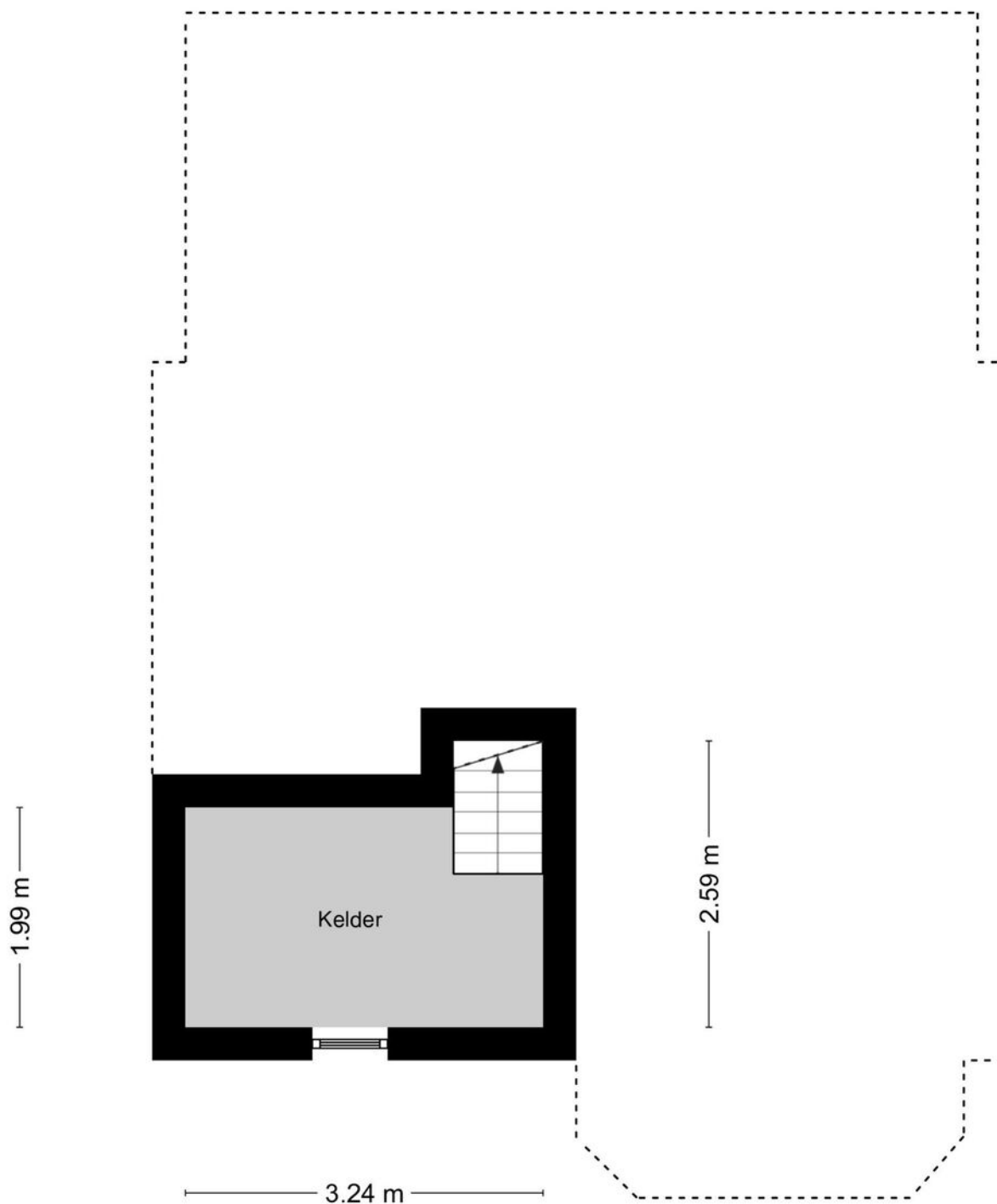

Aan de plattegronden kunnen geen rechten worden ontleend
© Zibber www.zibber.nl

> Plattegrond

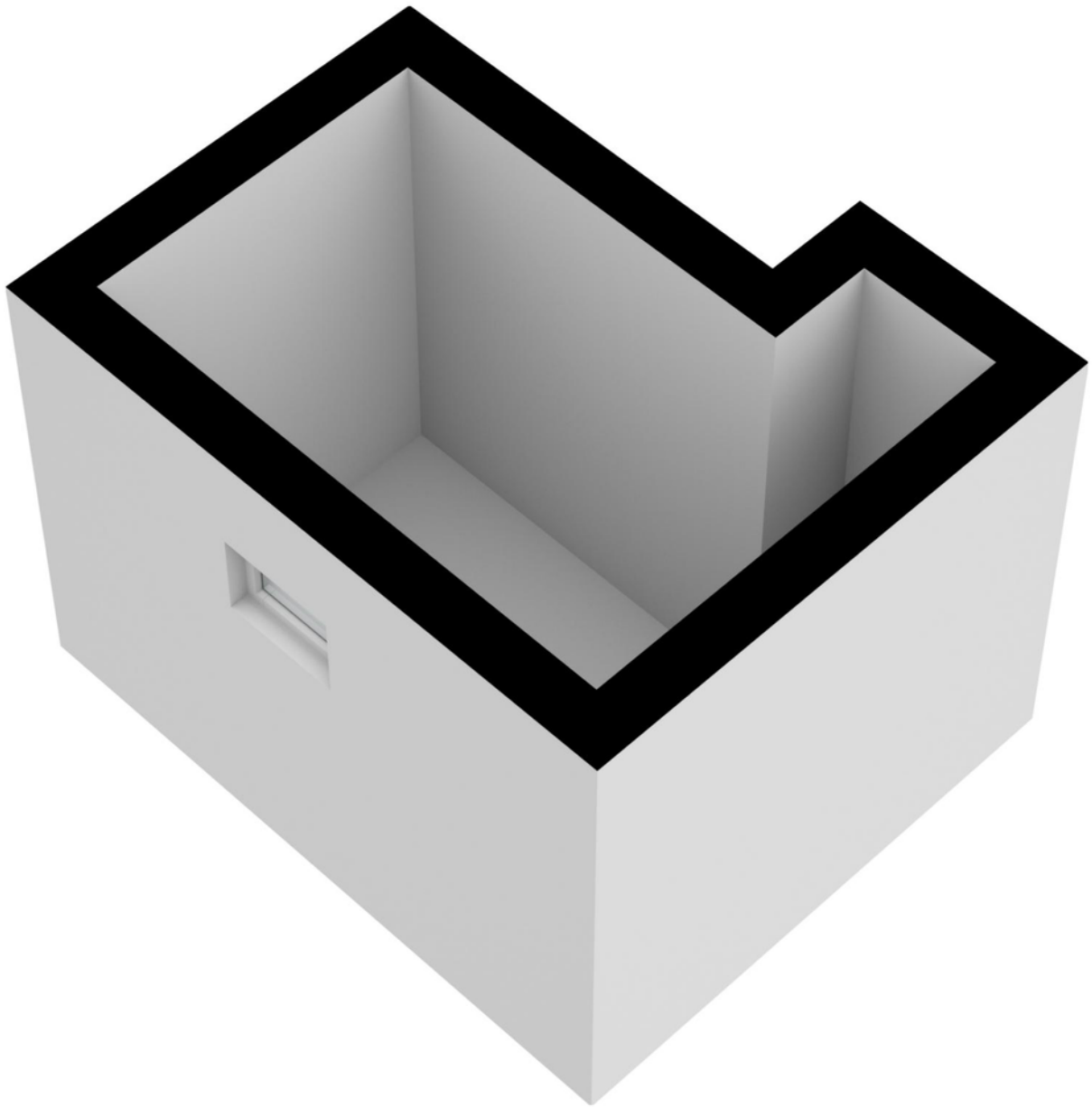

> Plattegrond

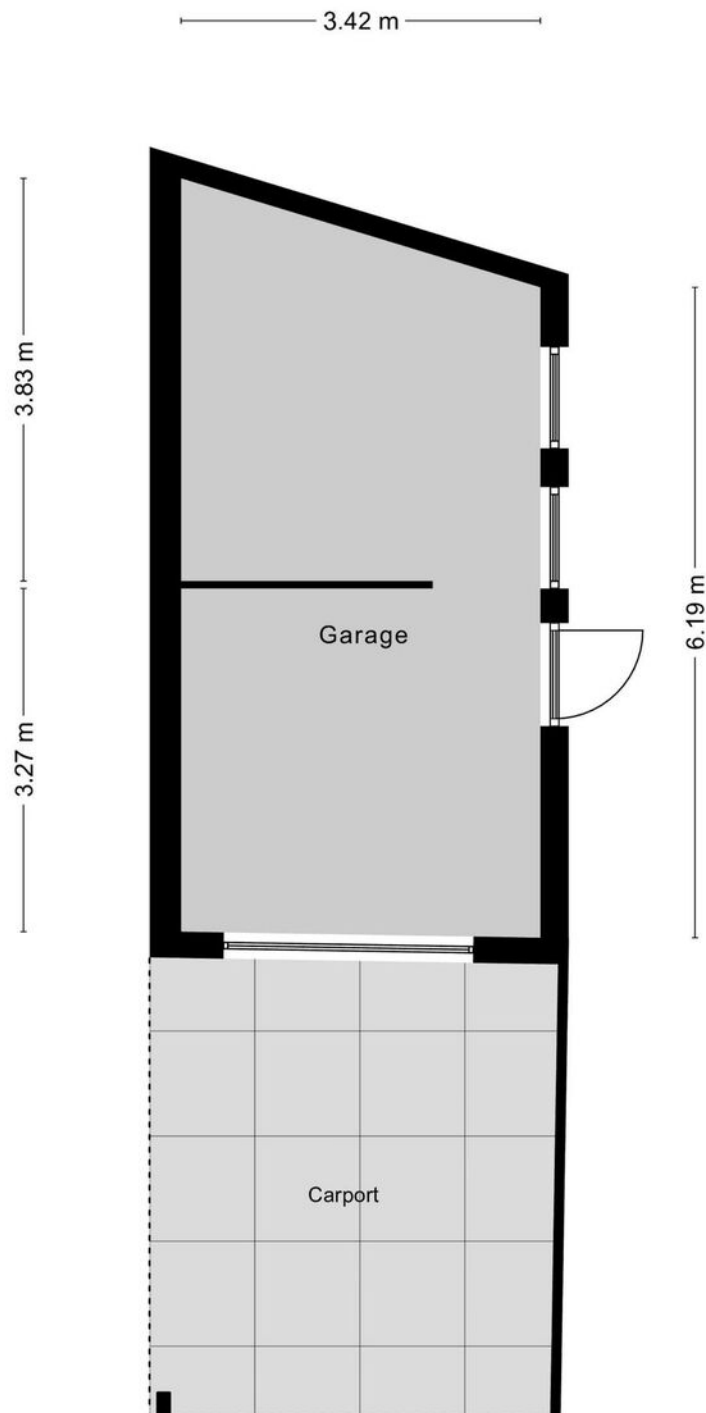

Aan de plattegronden kunnen geen rechten worden ontleend
© Zibber www.zibber.nl

> Plattegrond

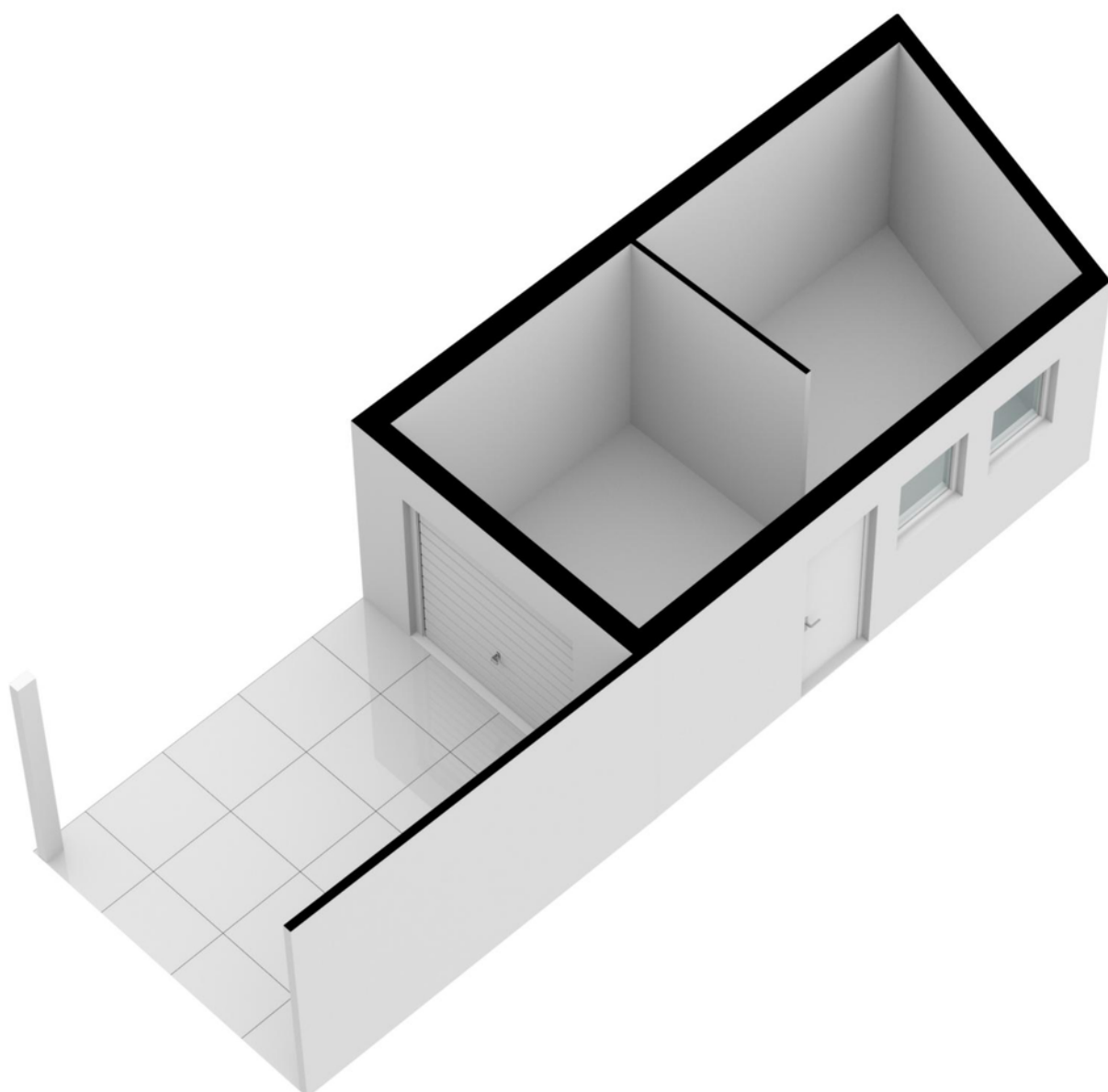

> Plattegrond

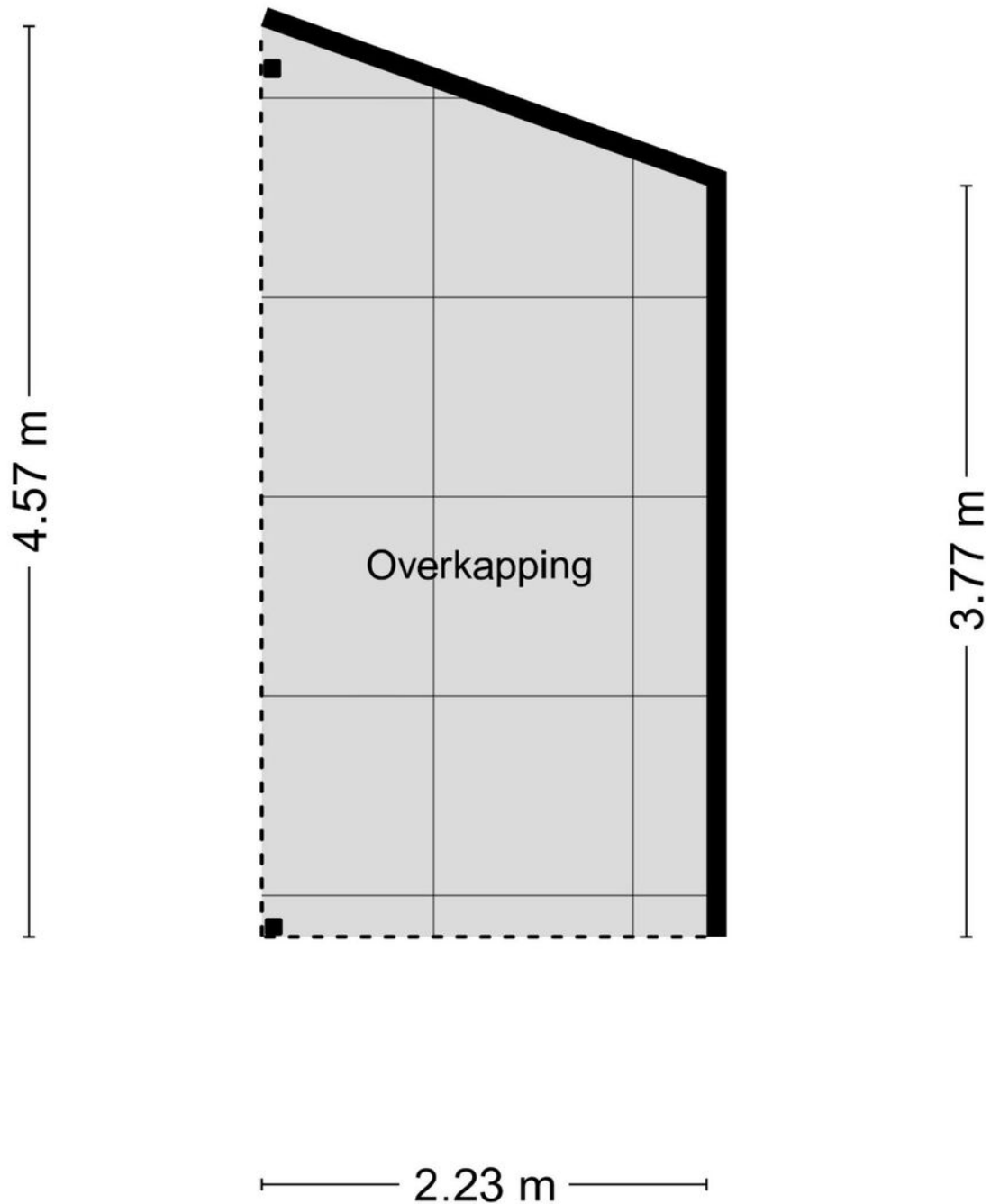

Aan de plattegronden kunnen geen rechten worden ontleend
© Zibber www.zibber.nl

> Plattegrond

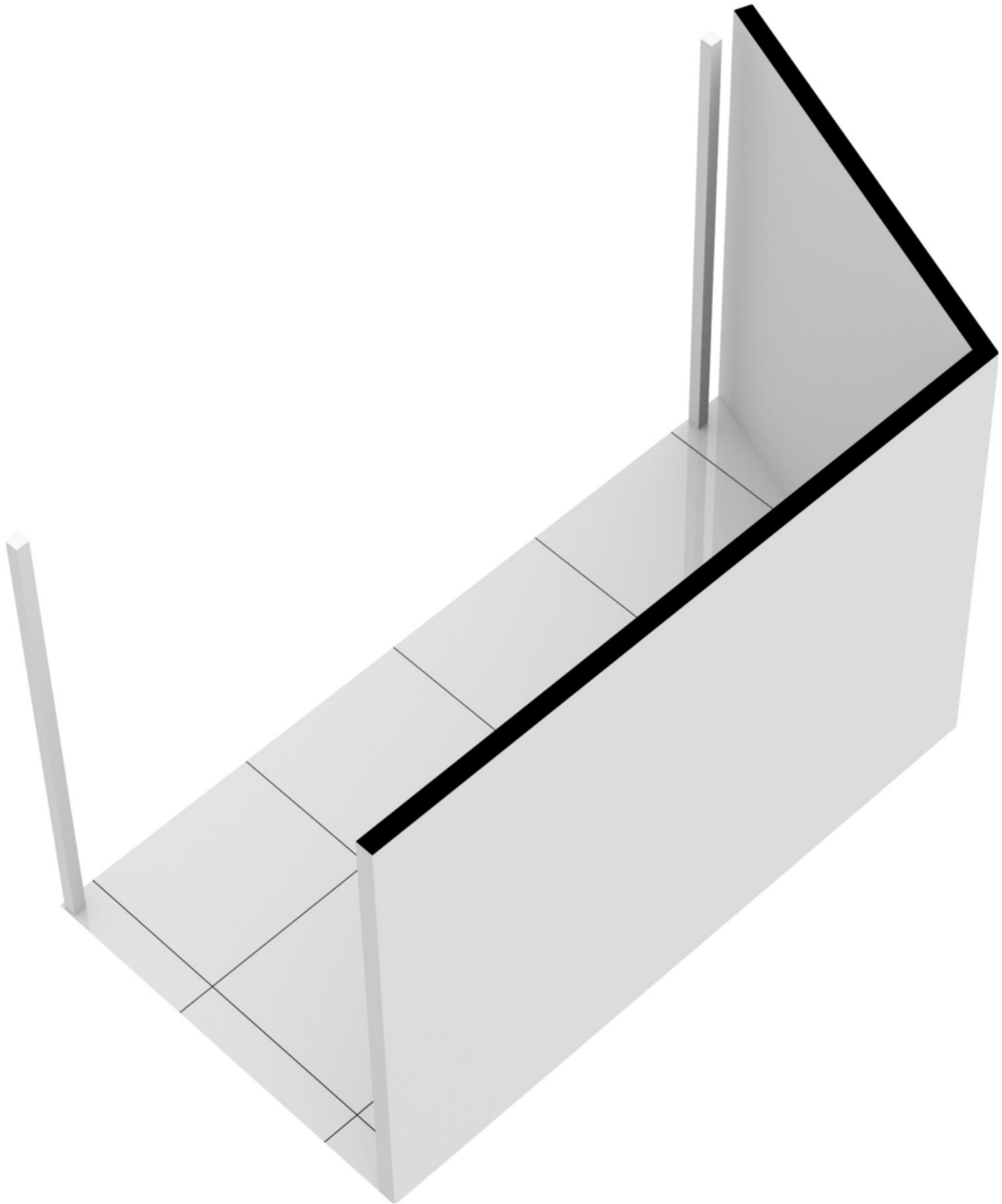

> Kadaster



> Lijst van zaken

	Blijft achter	Gaat mee	Ter overname
Woning - Interieur			
Verlichting, te weten			
- inbouwspots/dimmers	X		
- opbouwspots/armaturen/lampen/dimmers	X		
- losse (hang)lampen	X		
(Losse)kasten, legplanken, te weten			
- Kantoorkamer (Bureau en planken)	X		
- Wasruimte Kasten	X		
Raamdecoratie/zonwering binnen, te weten			
- gordijnrails	X		
- gordijnen	X		
- rolgordijnen	X		
- jaloezieën	X		
- (losse) horren/rolhorren	X		
Vloerdecoratie, te weten			
- laminaat	X		
- PVC Vloer (Boven verdieping)	X		
- Tegelvloer (Begaande grond)	X		
Overig, te weten			
- schilderij ophangstelsel	X		
Woning - Keuken			
Keukenblok (met bovenkasten)	X		
Keuken (inbouw)apparatuur, te weten			
- kookplaat	X		
- afzuigkap	X		
- oven	X		
- koel-vriescombinatie	X		
- vaatwasser	X		
Woning - Sanitair/sauna			

> Lijst van zaken

	Blijft achter	Gaat mee	Ter overname
Toilet met de volgende toebehoren			
- toilet	X		
- toiletrolhouder	X		
- fontein	X		
Badkamer met de volgende toebehoren			
- ligbad	X		
- wastafel	X		
- toilet	X		
- toiletrolhouder	X		
- Spiegel en Lampen	X		
Woning - Exterieur/installaties/veiligheid/energiebesparing			
Brievenbus	X		
(Veiligheids)sloten en overige inbraakpreventie	X		
Rookmelders	X		
(Klok)thermostaat	X		
Rolluiken	X		
Telefoonaansluiting/internetaansluiting	X		
Warmwatervoorziening, te weten			
- CV-installatie	X		
Tuin - Inrichting			
Tuinaanleg/bestrating	X		
Beplanting	X		
Tuin - Verlichting/installaties			
Buitenverlichting	X		
Tijd- of schemerschakelaar/bewegingsmelder	X		
Tuin - Bebouwing			
Overkapping achtertuin	X		

> Clausules

Bankgarantie

Koper dient binnen 7 weken na datum van aankoop, een waarborgsom of bankgarantie ter grootte van 10% van de koopsom bij de notaris te deponeren; de bankgarantie kan door de hypotheekbank worden verstrekt, waardoor geen eigen geld nodig is.

Meetinstructie

Deze woning is ingemeten volgens meetinstructie. De meetinstructie is gebaseerd op de NEN2580. De meetinstructie sluit verschillen niet uit. Hoewel wij de woning zorgvuldig hebben opgemeten, kan het zijn dat er verschillen zijn in de afmetingen. Noch verkoper, noch makelaar accepteert enige aansprakelijkheid voor deze verschillen.

Onderzoeksplicht koper + mededelingsplicht verkoper

Deze verkoopinformatie is met de grootst mogelijke zorgvuldigheid samengesteld; de verkoopmakelaar kan echter geen garantie voor deze informatie afgeven. De informatie die is vermeld, is verkregen van de eigenaar/verkoper en uit eigen waarnemingen ter plaatse en heeft als bedoeling de koper zo goed mogelijk te informeren en tegelijk te voldoen aan de op de verkoper rustende mededelingsplicht. Op grond van het Burgerlijk Wetboek rust er op de koper van een woning een onderzoeksplicht. Dit houdt in dat de koper zijn eigen verantwoordelijkheid c.q. onderzoeksplicht heeft met betrekking tot datgene wat voor hem/haar belangrijk is bij de aankoop. Wij adviseren dan ook om een eigen (bouw)deskundige in te schakelen.

> Vestigingen



Makelaardij Twan Poels
Sporstraat 131
6591 GT Gennep

TEL. 0485-550450
gennep@twanpoels.nl
www.twanpoels.nl



Makelaardij Twan Poels
Stationsplein 86 - 88
5431 CE Cuijk

TEL. 0485-319220
cuijk@twanpoels.nl
www.twanpoels.nl

Heeft u

INTERESSE?

Neem gerust contact met ons op!

Wij helpen u graag verder.



Of bent u benieuwd naar de waarde van uw eigen woning?
Wij komen graag bij u langs voor een gratis waardebepaling.

Makelaardij Twan Poels
Stationsplein 86 - 88
5431 CE Cuijk

TEL. 0485-319220
cuijk@twanpoels.nl
www.twanpoels.nl

