

# TE KOOP



## Meidoorn 66, Cuijk

Vraagprijs € 350.000,-- k.k.

*Bekend in de regio!*

Makelaardij Twan Poels  
Tel. 0485-319220  
cuijk@twanpoels.nl  
www.twanpoels.nl





## > Kenmerken

Woonoppervlakte  
**128 m<sup>2</sup>**

Perceeloppervlakte  
**133 m<sup>2</sup>**

Inhoud  
**453 m<sup>3</sup>**

Bouwjaar  
**2010**

Energie label  
**A**

## > Omschrijving

Zeer moderne en verrassend ruime gezinswoning met een houten berging en een privé parkeerplaats aan de achterzijde van de woning. De woning is hoogwaardig en goed geïsoleerd met een uitstekende afwerking. De tuin is onderhoudsvriendelijk aangelegd en zowel aan de voor- als achterzijde van de woning heeft u geen directe voor- en achterburen. Op loopafstand gelegen van de basisschool, supermarkt en recreatieplassen, waarbij Nijmegen op 15 auto-/ treinminuten is gelegen. Deze woning is echt compleet en in-stap-klaar!!

### Indeling:

Begane grond: hal, meterkast, toilet met wandcloset en fonteintje. Lichte woonkamer voorzien van een tegelvloer, openslaande tuindeuren naar de zonnige achtertuin. De moderne open keuken is voorzien van diverse inbouwapparatuur.

1e verdieping: overloop, 3 ruime slaapkamers, waarvan de hoofdslaapkamer beschikt over een vaste kast. De badkamer is voorzien van een inlopdouche, wandcloset en wastafelmeubel.

2e verdieping: via een vaste trap bereikbare royale zolderverdieping met een dakkapel en dakraam, bergruimte achter de knieschotten en o.a. de opstelling van de cv-ketel, ventilatie-unit en de aansluitingen ten behoeve van de wasapparatuur. De mogelijkheid bestaat om hier een extra slaap- of werkkamer te creëren.

### Diverse gegevens:

De keukenopstelling is voorzien van een 4-pits gaskookplaat, afzuigkap, vaatwasser, spoelbak, combioven en koelkast.

De cv-ketel is van het merk Intergas, bouwjaar 2010.

De woning is uitstekend geïsoleerd.

Het buitenschilderwerk is in ca. 2016/ 2017 vernieuwd.

De 1e verdieping beschikt over rolluiken.

Er is een privé parkeerplaats op het terrein achter de woning.





Deze woning bevindt zich op een centrale plek in een rustige en kindvriendelijke woonwijk. Je woont hier op korte afstand van de supermarkt, basisschool en middelbare school, sportverenigingen, de Maas, de snelfietsroute naar Nijmegen en het Cuijkse centrum. Verder rijd je in enkele minuten naar de opritten van de A73 richting Venlo of Nijmegen.

Belangrijkste vaste lasten:

(volgens opgave huidige gebruiker)

Onroerendezaakbelasting: € 392,66 per jaar

Rioolrecht: € 162,75 per jaar

Afvalstoffenheffing: € 168,50 per jaar

Waterschapslasten: € 323,24 per jaar











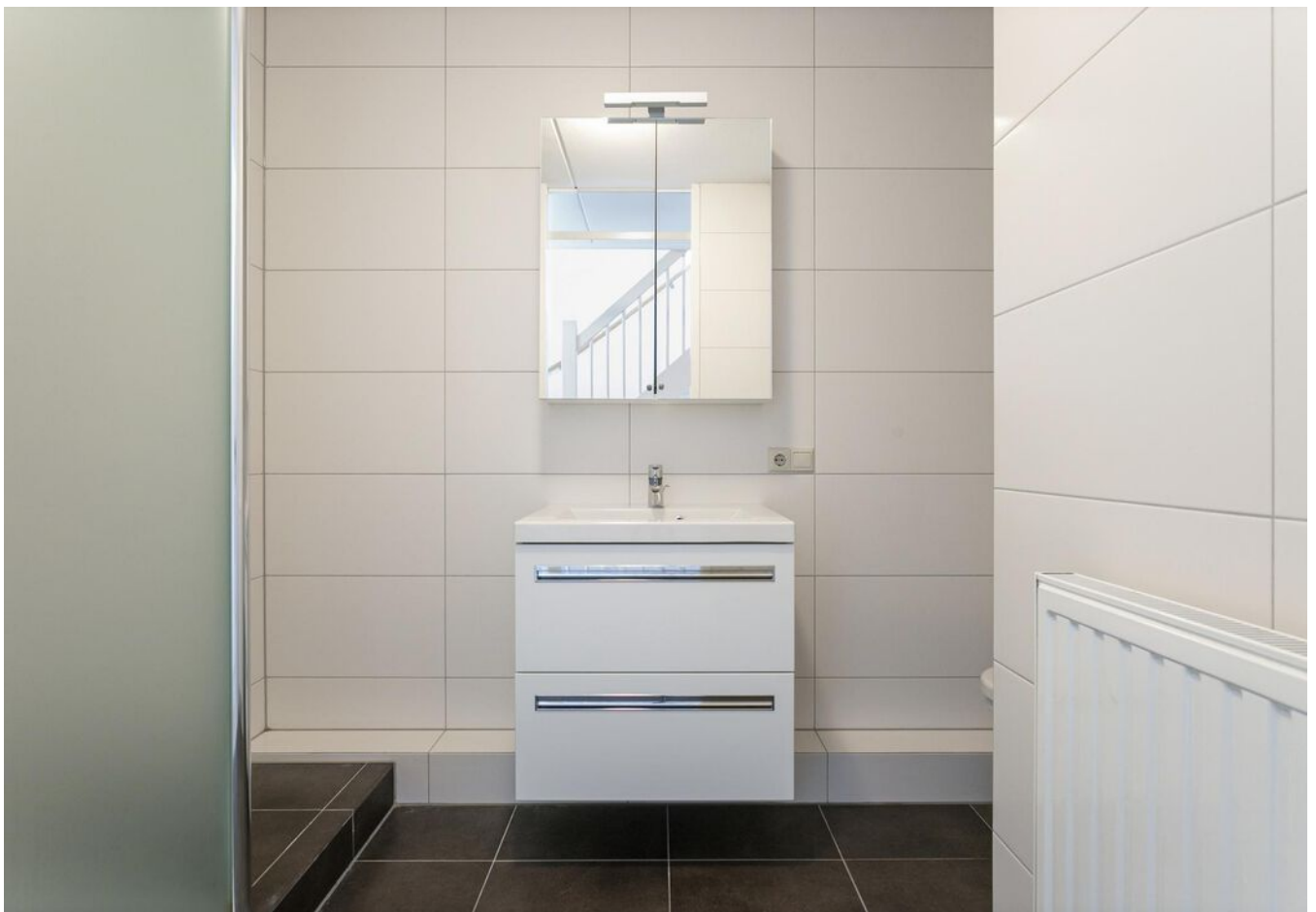







# > Energielabel



Rijksoverheid

## Energielabel woning

Meidoorn 66

5432GB Cuijk

BAG-ID: 168401000005667

Veel besparingsmogelijkheden

## Energielabel A

Registratienummer 768793440  
Datum van registratie 20-12-2020  
Geldig tot 20-12-2030

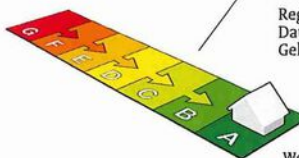

Weinig besparingsmogelijkheden

### Overzicht woningkenmerken

1. Woningtype	Rijwoning niet op een hoek	
Bouwperiode	2006 t/m 2013	
Woonoppervlakte	101 t/m 120 m <sup>2</sup>	
2. Glas woonruimte(s)	HR glas	
Glas slaapruimte(s)	HR glas	
3. Gevelisolatie	Gevel niet extra geïsoleerd	
4. Dakisolatie	Dak niet extra geïsoleerd	
5. Vloerisolatie	Vloer niet extra geïsoleerd	
6. Verwarming	Individuele CV-ketel, geïnstalleerd in of na 1998	
7. Aparte warmtapwatervoorziening	Geen apart toestel	
8. Zonne-energie	Geen zonnepanelen en geen zonneboiler	
9. Ventilatie	Geen balansventilatie	

Wilt u besparen op uw energierekening? Overweeg dan de volgende mogelijke maatregelen:

Een zonneboiler voor het verwarmen van uw tapwater  
Zonnepanelen voor het opwekken van elektriciteit

Als de besparingsmogelijkheden HR107-ketel, HR107-combiketel en/of warmtepomp tegelijk op uw energielabel verschijnen, dan is slechts één van deze maatregelen zinvol om uit te voeren. U kunt hieruit dus een keuze maken.

### Goedgekeurd door:

Naam Freddie Bolwerk  
Examenummer 680  
KvK nummer 08070798

Afgegeven conform de regeling energieprestatie gebouwen, welke onderdeel is van de Europese richtlijn EPBD

Dit energielabel is afgegeven door Rijksdienst voor Ondernemend Nederland.

Dit energielabel kunt u altijd verifiëren op [www.energielabelvoorwoningen.nl](http://www.energielabelvoorwoningen.nl) of [www.energielabel.nl/woningen/zoek-je-energielabel/](http://www.energielabel.nl/woningen/zoek-je-energielabel/).

### Disclaimer

Dit energielabel bevat maatregelen om de energieprestatie van uw woning te verbeteren. De maatregelen die op dit energielabel genoemd worden zijn maatregelen die op dit moment kosteneffectief zijn of dit naar verwachting binnen de geldigheidsduur van het energielabel worden, gebaseerd op een gemiddeld energiegebruik van de woning. Als uw gebruik afwijkt van het gemiddeld gebruik kunnen de terugverdientijden zoals vermeld op dit energielabel afwijken.

## > Plattegrond

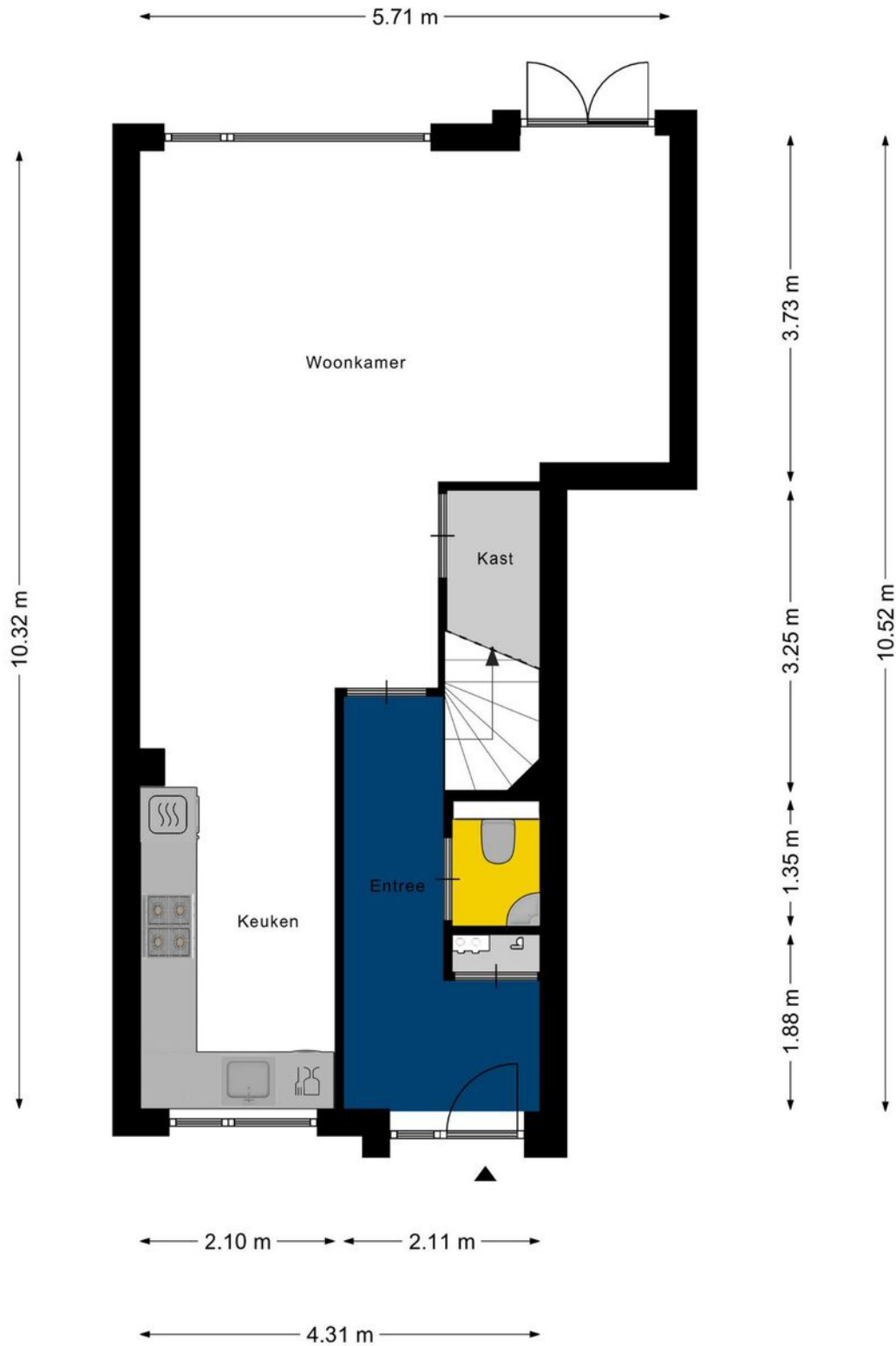

Aan de plattegronden kunnen geen rechten worden ontleend  
© Zibber [www.zibber.nl](http://www.zibber.nl)

## > Plattegrond

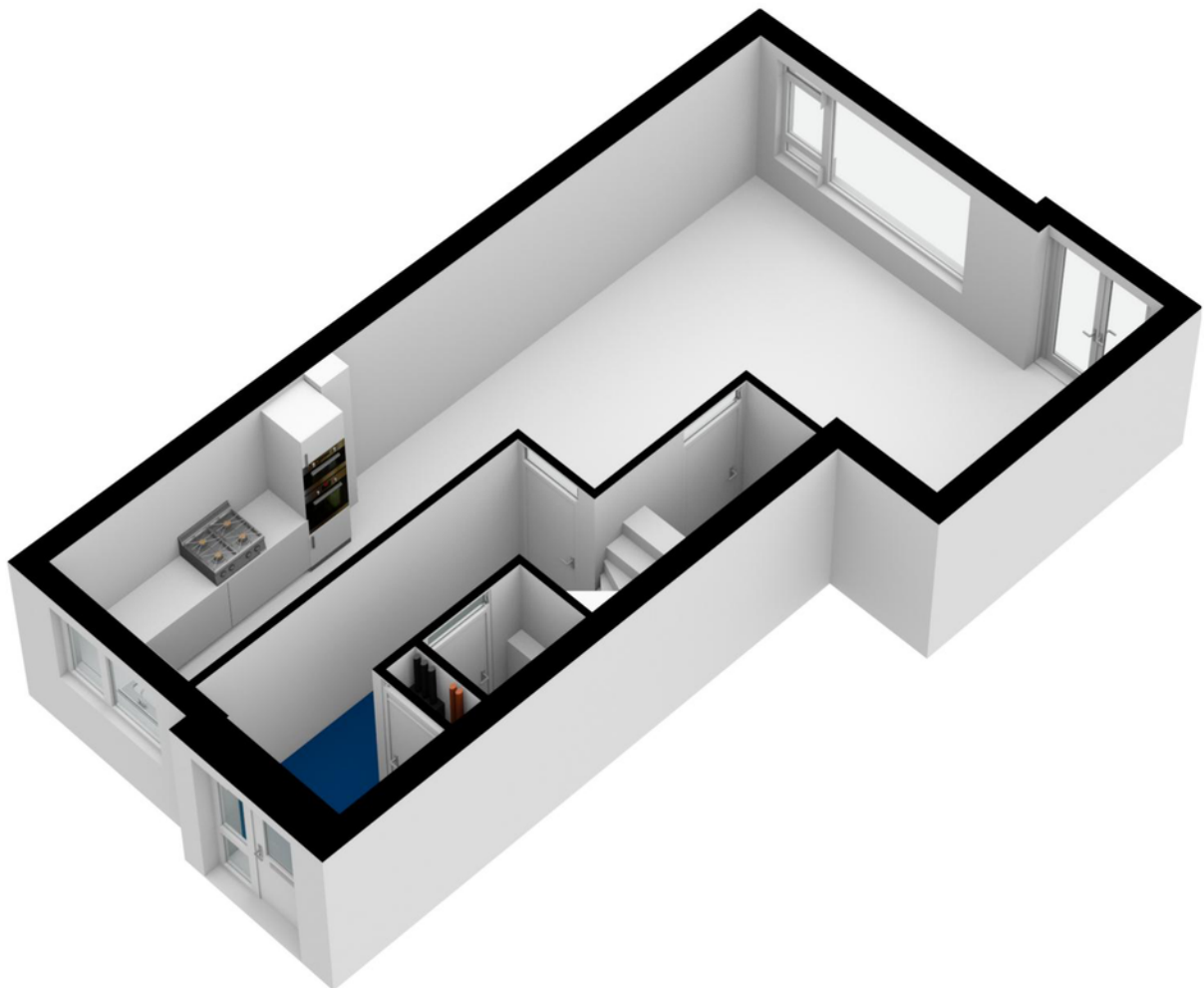

## > Plattegrond



Aan de plattegronden kunnen geen rechten worden ontleend  
© Zibber [www.zibber.nl](http://www.zibber.nl)

## > Plattegrond

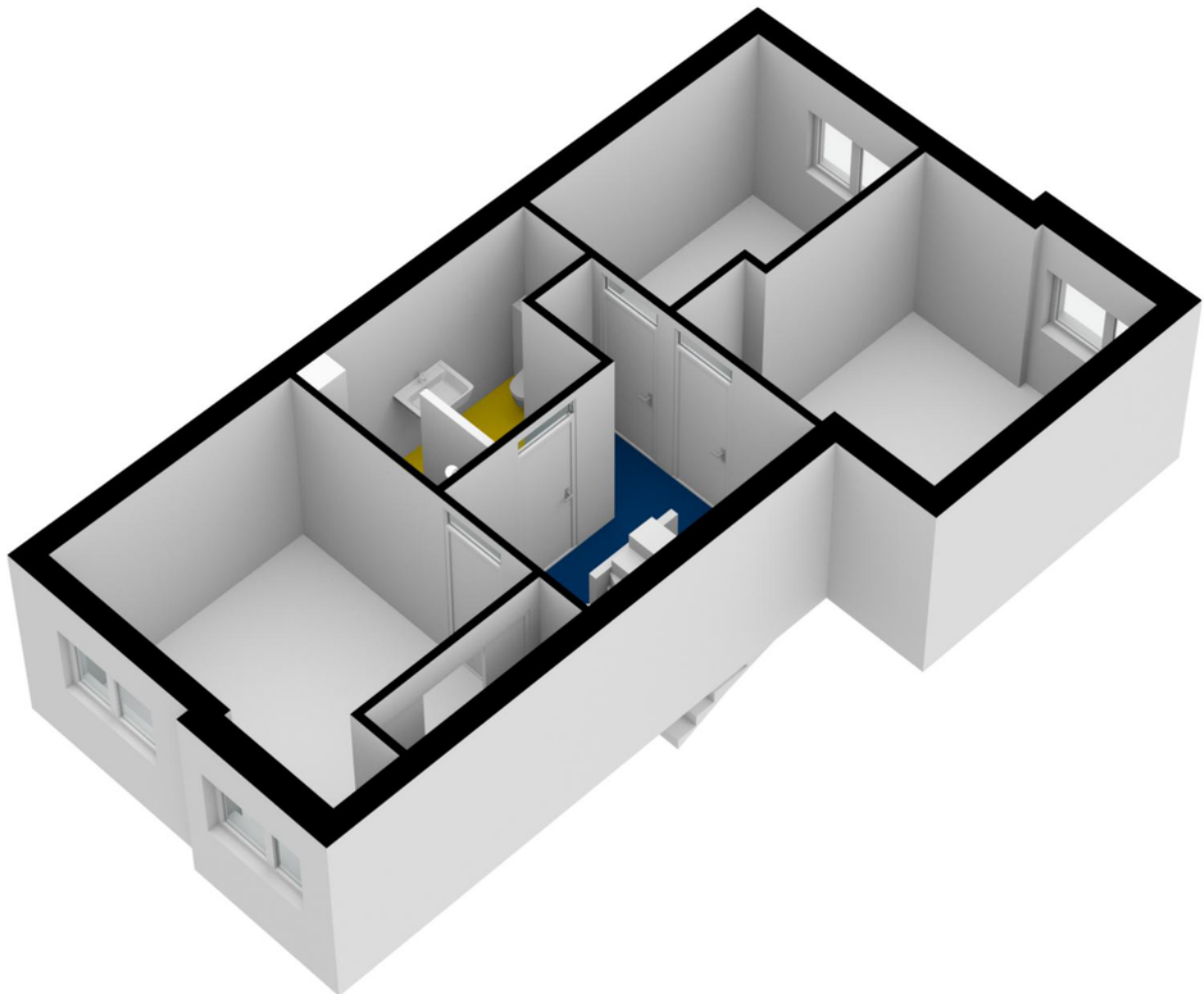

## > Plattegrond

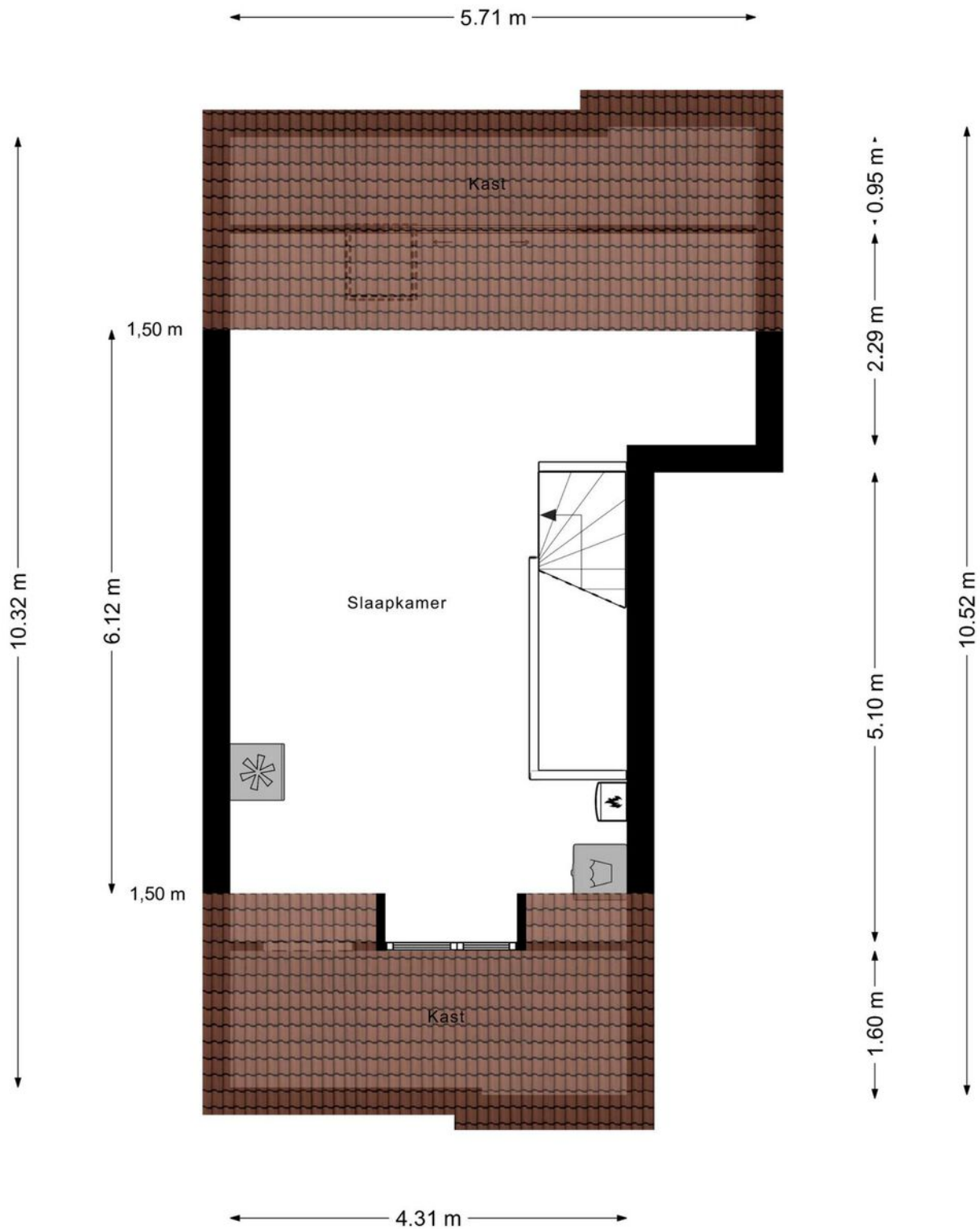

Aan de plattegronden kunnen geen rechten worden ontleend  
© Zibber [www.zibber.nl](http://www.zibber.nl)



## > Plattegrond

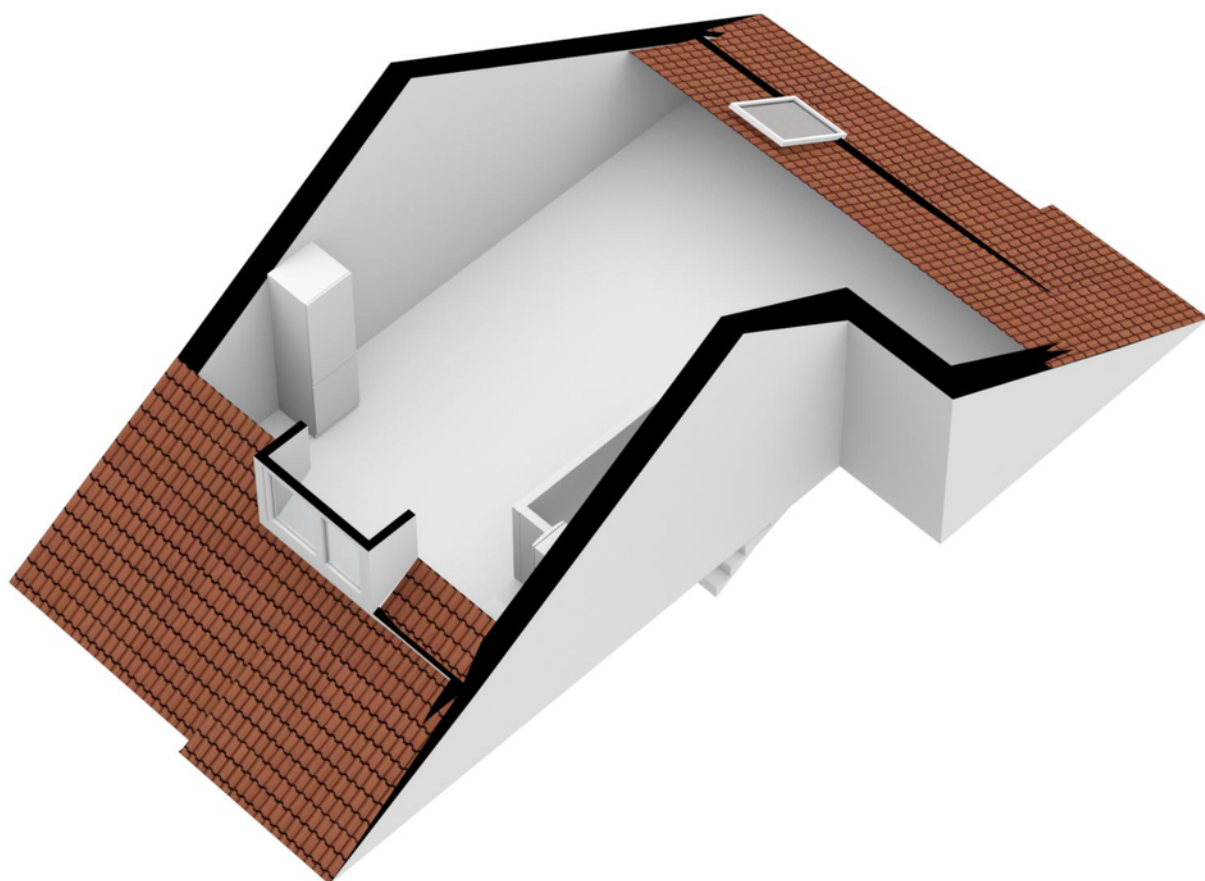

## > Plattegrond

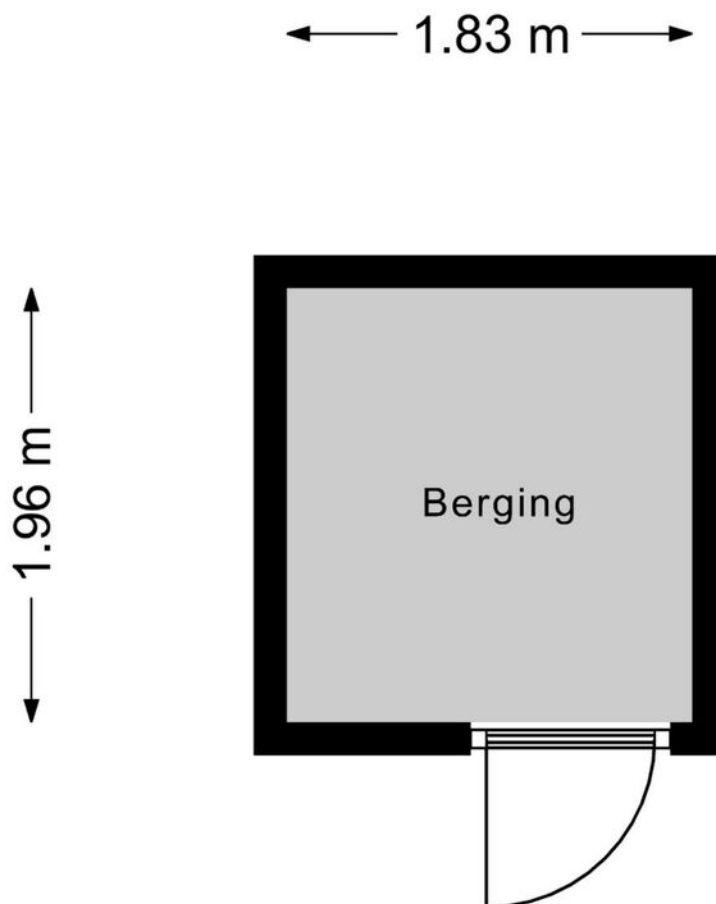

Aan de plattegronden kunnen geen rechten worden ontleend  
© Zibber [www.zibber.nl](http://www.zibber.nl)

## > Plattegrond

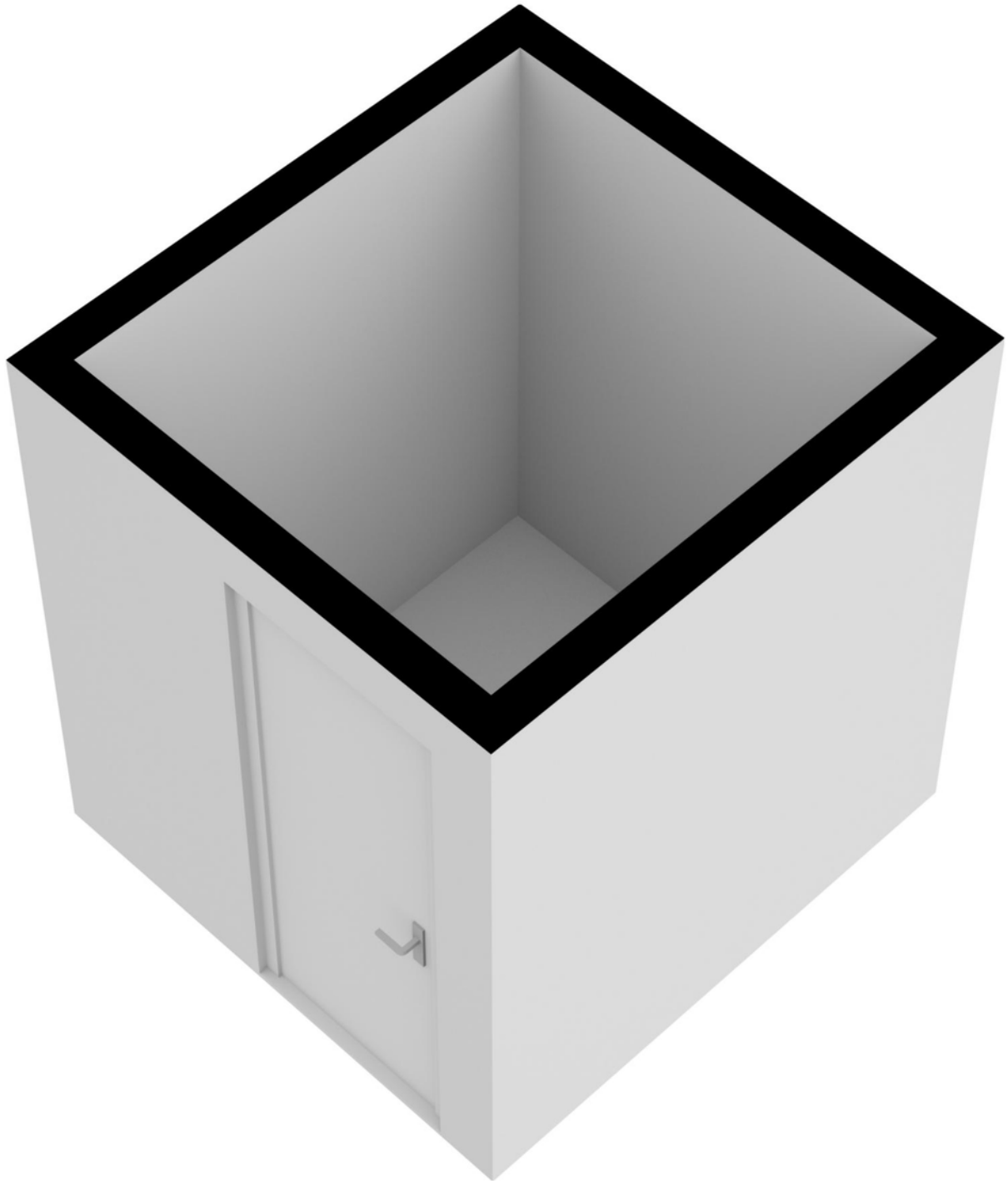

# > Kadaster

Kadastrale kaart

Uw referentie: Cuijk

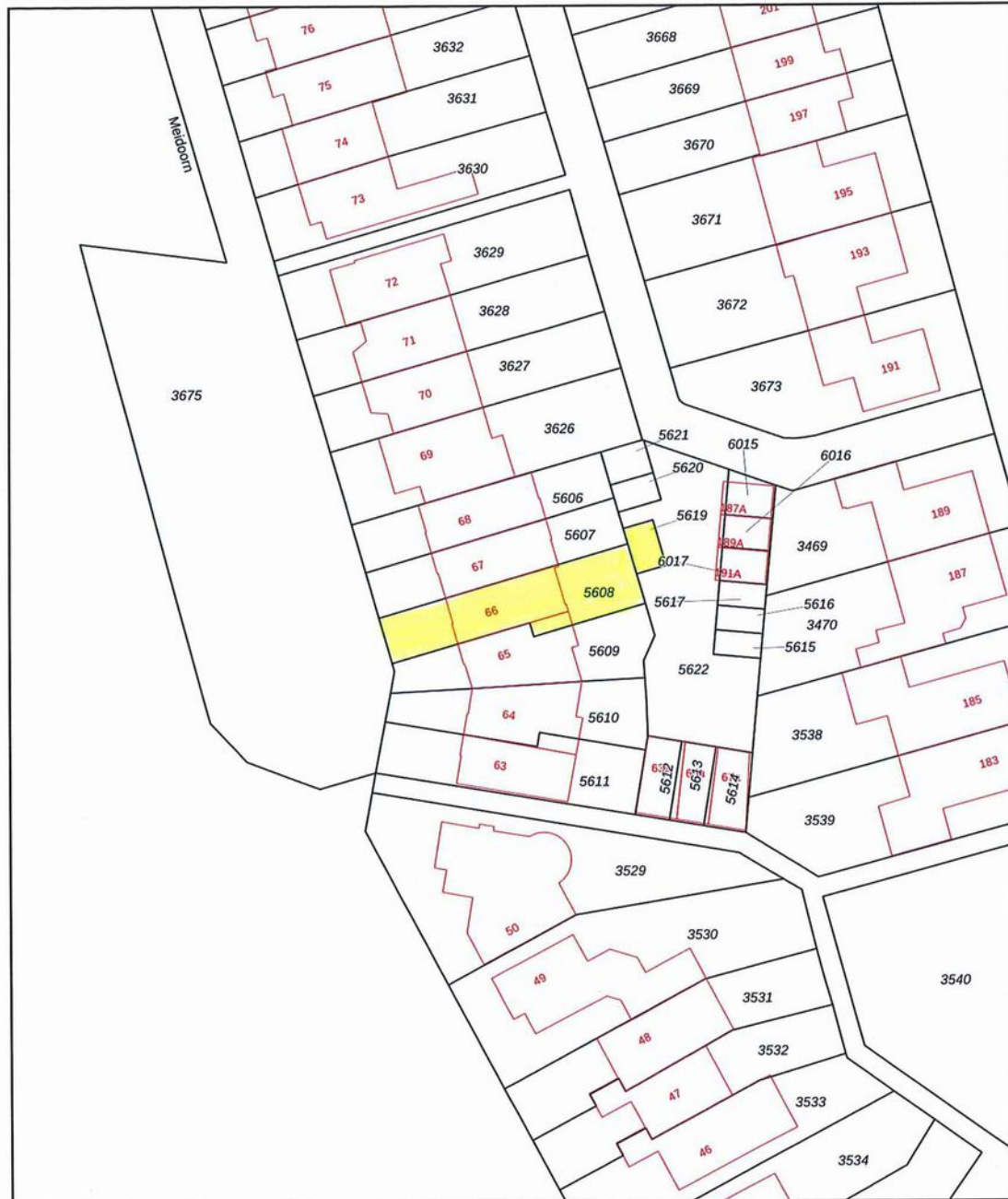

<p>12345 25</p> <p>Deze kaart is noordgericht</p> <p>Perceelnummer</p> <p>Huisnummer</p> <p>Vastgestelde kadastrale grens</p> <p>Voorlopige kadastrale grens</p> <p>Administratieve kadastrale grens</p> <p>Bebouwing</p> <p>Voor een eensluitend uittreksel, geleverd op 8 maart 2023 De bewaarder van het kadaster en de openbare registers</p>	<p>Schaal 1: 500</p> <p>Kadastrale gemeente Cuijk</p> <p>Sectie A</p> <p>Perceel 5608</p> <p>Aan dit uittreksel kunnen geen betrouwbare maten worden ontleend. De Dienst voor het kadaster en de openbare registers behoudt zich de intellectuele eigendomsrechten voor, waaronder het auteursrecht en het databankenrecht.</p>	
---	---	---

## > Lijst van zaken

	Blijft achter	Gaat mee	Ter overname
<b>Woning - Interieur</b>			
<b>Verlichting, te weten</b>			
- losse (hang)lampen	X		
<b>(Losse)kasten, legplanken, te weten</b>			
- Inbouwkast slaapkamer	X		
<b>Raamdecoratie/zonwering binnen, te weten</b>			
- gordijnrails			X
- vitrages			X
- rolgordijnen			X
- In between			X
- Linoleum op 1e verd. + zolder	X		
<b>Vloerdecoratie, te weten</b>			
- plavuizen	X		
<b>Woning - Keuken</b>			
Keukenblok (met bovenkasten)	X		
<b>Keuken (inbouw)apparatuur, te weten</b>			
- kookplaat	X		
- afzuigkap	X		
- combi-oven/combimagnetron	X		
- koelkast	X		
- vaatwasser	X		
- Koel-vriescombinatie (los op zolder)		X	
<b>Woning - Sanitair/sauna</b>			
<b>Toilet met de volgende toebehoren</b>			
- toilet	X		
- toiletrolhouder	X		
- fontein	X		
<b>Badkamer met de volgende toebehoren</b>			
- douche (cabine/scherm)	X		

## > Lijst van zaken

	Blijft achter	Gaat mee	Ter overname
- wastafel	X		
- wastafelmeubel	X		
- toiletkast	X		
- toilet	X		
<b>Woning - Exterieur/installaties/veiligheid/energiebesparing</b>			
Brievenbus	X		
Kluis		X	
(Voordeur)bel	X		
Rookmelders	X		
(Klok)thermostaat	X		
Rolluiken	X		
Telefoonaansluiting/internetaansluiting		X	
<b>Warmwatervoorziening, te weten</b>			
- CV-installatie	X		
<b>Tuin - Inrichting</b>			
Tuinaanleg/bestrating	X		
Beplanting	X		
<b>Tuin - Verlichting/installaties</b>			
Buitenverlichting	X		
<b>Tuin - Bebouwing</b>			
Tuinhuis/buitenberging	X		

## > Clausules

### **Bankgarantie**

Koper dient binnen 7 weken na datum van aankoop, een waarborgsom of bankgarantie ter grootte van 10% van de koopsom bij de notaris te deponeren; de bankgarantie kan door de hypotheekbank worden verstrekt, waardoor geen eigen geld nodig is.

### **Meetinstructie**

Deze woning is ingemeten volgens meetinstructie. De meetinstructie is gebaseerd op de NEN2580. De meetinstructie sluit verschillen niet uit. Hoewel wij de woning zorgvuldig hebben opgemeten, kan het zijn dat er verschillen zijn in de afmetingen. Noch verkoper, noch makelaar accepteert enige aansprakelijkheid voor deze verschillen.

### **Onderzoeksplicht koper + mededelingsplicht verkoper**

Deze verkoopinformatie is met de grootst mogelijke zorgvuldigheid samengesteld; de verkoopmakelaar kan echter geen garantie voor deze informatie afgeven. De informatie die is vermeld, is verkregen van de eigenaar/verkoper en uit eigen waarnemingen ter plaatse en heeft als bedoeling de koper zo goed mogelijk te informeren en tegelijk te voldoen aan de op de verkoper rustende mededelingsplicht. Op grond van het Burgerlijk Wetboek rust er op de koper van een woning een onderzoeksplicht. Dit houdt in dat de koper zijn eigen verantwoordelijkheid c.q. onderzoeksplicht heeft met betrekking tot datgene wat voor hem/haar belangrijk is bij de aankoop. Wij adviseren dan ook om een eigen (bouw)deskundige in te schakelen.

## > Vestigingen



**Makelaardij Twan Poels**  
Sporstraat 131  
6591 GT Gennep

TEL. 0485-550450  
gennep@twanpoels.nl  
www.twanpoels.nl



**Makelaardij Twan Poels**  
Stationsplein 86 - 88  
5431 CE Cuijk

TEL. 0485-319220  
cuijk@twanpoels.nl  
www.twanpoels.nl

Heeft u

# INTERESSE?

**Neem gerust contact met ons op!**

Wij helpen u graag verder.



Of bent u benieuwd naar de waarde van uw eigen woning?  
Wij komen graag bij u langs voor een gratis waardebepaling.

Makelaardij Twan Poels  
Stationsplein 86 - 88  
5431 CE Cuijk

TEL. 0485-319220  
cuijk@twanpoels.nl  
www.twanpoels.nl

