

# TE KOOP



## Dijkskruin 37, Cuijk

Vraagprijs € 435.000,-- k.k.

*Bekend in de regio!*

Makelaardij Twan Poels  
Tel. 0485-319220  
cuijk@twanpoels.nl  
www.twanpoels.nl





## > Kenmerken

Woonoppervlakte  
**126 m<sup>2</sup>**

Perceeloppervlakte  
**165 m<sup>2</sup>**

Inhoud  
**446 m<sup>3</sup>**

Bouwjaar  
**2016**

Energie label  
**A**

## > Omschrijving

Uitstekend onderhouden en goed uitzienende tussenwoning, gelegen in de gewilde "Cuijkse Tuinen" in de woonwijk "De Heeswijkse Kampen". De woning is voorzien van 3 slaapkamers, met een mogelijkheid voor een 4e slaapkamer, de tuin is op het zonnige zuiden gelegen. Gelegen in de geliefde woonwijk "De Heeswijkse Kampen" op loopafstand van een speelweide, supermarkt, basisschool met kinderopvang en recreatiegebied "De Kraaijenbergse Plassen".

Indeling:

Begane grond: Entree, hal, toilet met fonteintje, lichte woonkamer voorzien van PVC-vloer;

1e verdieping: overloop, 3 slaapkamers, badkamer voorzien van een inlopdouche, zwevend toilet, vaste wastafel en designradiator;

2e verdieping: via een vaste trap bereikbare open zolderruimte met o.a. de aansluitingen t.b.v. het witgoed. Hier zijn mogelijkheden om een vierde slaapkamer te realiseren.

Diverse gegevens:

De keukenopstelling is voorzien van een inductiekookplaat met afzuigkap, combi-oven, koelkast, vriezer, vaatwasser en Quooker.

De cv-ketel is van het merk Intergas, bouwjaar 2016.

De woning is volledig geïsoleerd en heeft een energielabel A. Er wordt jaarlijks 670 m<sup>3</sup> gas en 2144 kWh verbruikt.

De autosnelweg A73 richting Nijmegen-Venlo is op slechts enkele autominuten gelegen. Ook is Nijmegen uitstekend bereikbaar per trein en via de snelfietsroute.

Belangrijkste vaste lasten

(volgens opgave huidige gebruiker):

Onroerendzaakbelasting: € 422,00 per jaar

Afvalstoffenheffing: € 214,00 per jaar

Rioolheffing: € 241,92 per jaar

Waterschapslasten: € 332,00 per jaar





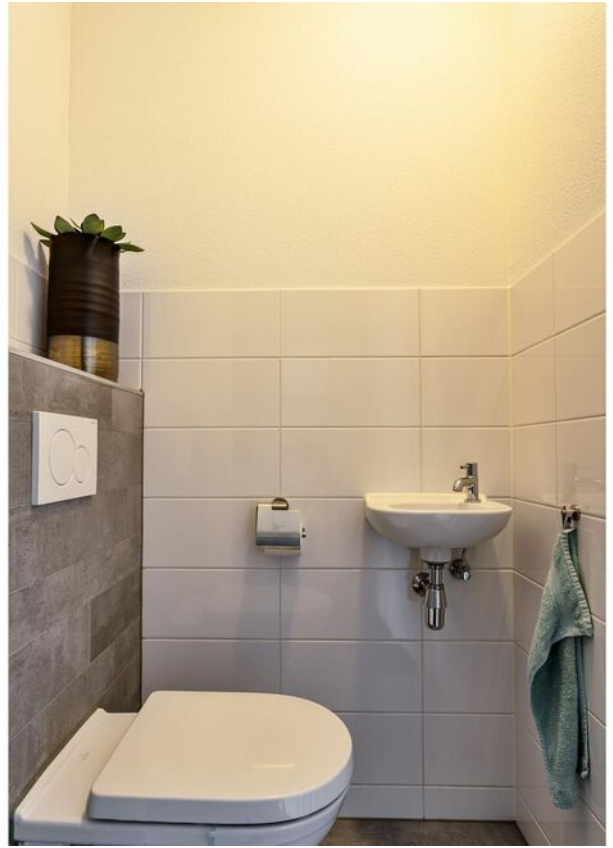



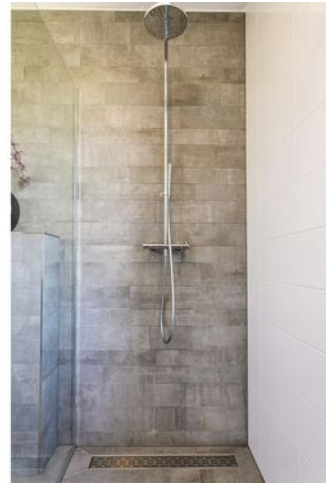
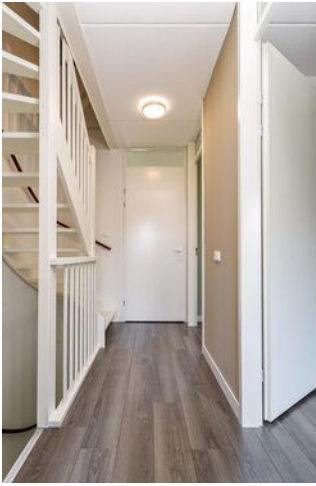









# > Energielabel



Rijksoverheid

## Energielabel woning

Dijkskruin 37

5432KB Cuijk

BAG-ID: 1684010000012901

Veel besparingsmogelijkheden



## Energielabel A

Registratienummer 413904362  
Datum van registratie 26-09-2016  
Geldig tot 26-09-2026

Weinig besparingsmogelijkheden

De meeste nieuwbouwwoningen na 2006 hebben een energielabel A. Vijftig procent van de bestaande woningen heeft inmiddels label C of beter.

### Overzicht woningkenmerken

1. Woningtype	Rijwoning niet op een hoek	
Bouwperiode	2014 - heden	
Woonoppervlakte	121 t/m 140 m <sup>2</sup>	
2. Glas woonruimte(s)	HR glas	
Glas slaapruiimte(s)	HR glas	
3. Gevelisolatie	Niet extra geïsoleerd	
4. Dakisolatie	Niet extra geïsoleerd	
5. Vloerisolatie	Niet extra geïsoleerd	
6. Verwarming	Individuele CV-ketel, installatiejaar in of na 1998	
7. Aparte warmtapwatervoorziening	Nee	
8. Zonne-energie	Nee	
9. Ventilatie	Anders dan gebalanceerde ventilatie	

Wilt u besparen op uw energierekening? Overweeg dan de volgende mogelijke maatregelen:

Een zonneboiler voor het verwarmen van uw tapwater

Zonnepanelen voor het opwekken van elektriciteit

Als de besparingsmogelijkheden HR107-ketel, HR107-combiketel en/of warmtepomp tegelijk op uw energielabel verschijnen, dan is slechts één van deze maatregelen zinvol om uit te voeren. U kunt hieruit dus een keuze maken.

### Goedgekeurd door:

Naam Marinus van der Sangen  
Examennummer 4665  
KvK nummer 54220254

Afgegeven conform de regeling energieprestatie gebouwen, welke onderdeel is van de Europese richtlijn EPBD

Dit energielabel is afgegeven door Rijksdienst voor Ondernemend Nederland.  
Dit energielabel kunt u altijd verifiëren op [www.energielabelvoorwoningen.nl](http://www.energielabelvoorwoningen.nl) of [www.zoekuwenergielabel.nl](http://www.zoekuwenergielabel.nl).

### Disclaimer

De besparingsmogelijkheden die genoemd worden op dit energielabel zijn maatregelen die op dit moment in de meeste gevallen kosteneffectief zijn of dit binnen de geldigheidsduur van het energielabel kunnen worden. In de bijlage krijgt u een indicatie hoeveel bovenstaande maatregelen kosten en wat zij u opleveren aan energiebesparing. Of de genoemde maatregelen daadwerkelijk verantwoord toegepast kunnen worden uit oogpunt van bijvoorbeeld comfort, gezondheid, kosten e.d. is afhankelijk van de huidige specifieke eigenschappen van uw woning. Er kunnen daarom geen rechten worden ontleend aan deze informatie. U wordt altijd geadviseerd om hiervoor professioneel advies in te winnen.

## > Plattegrond

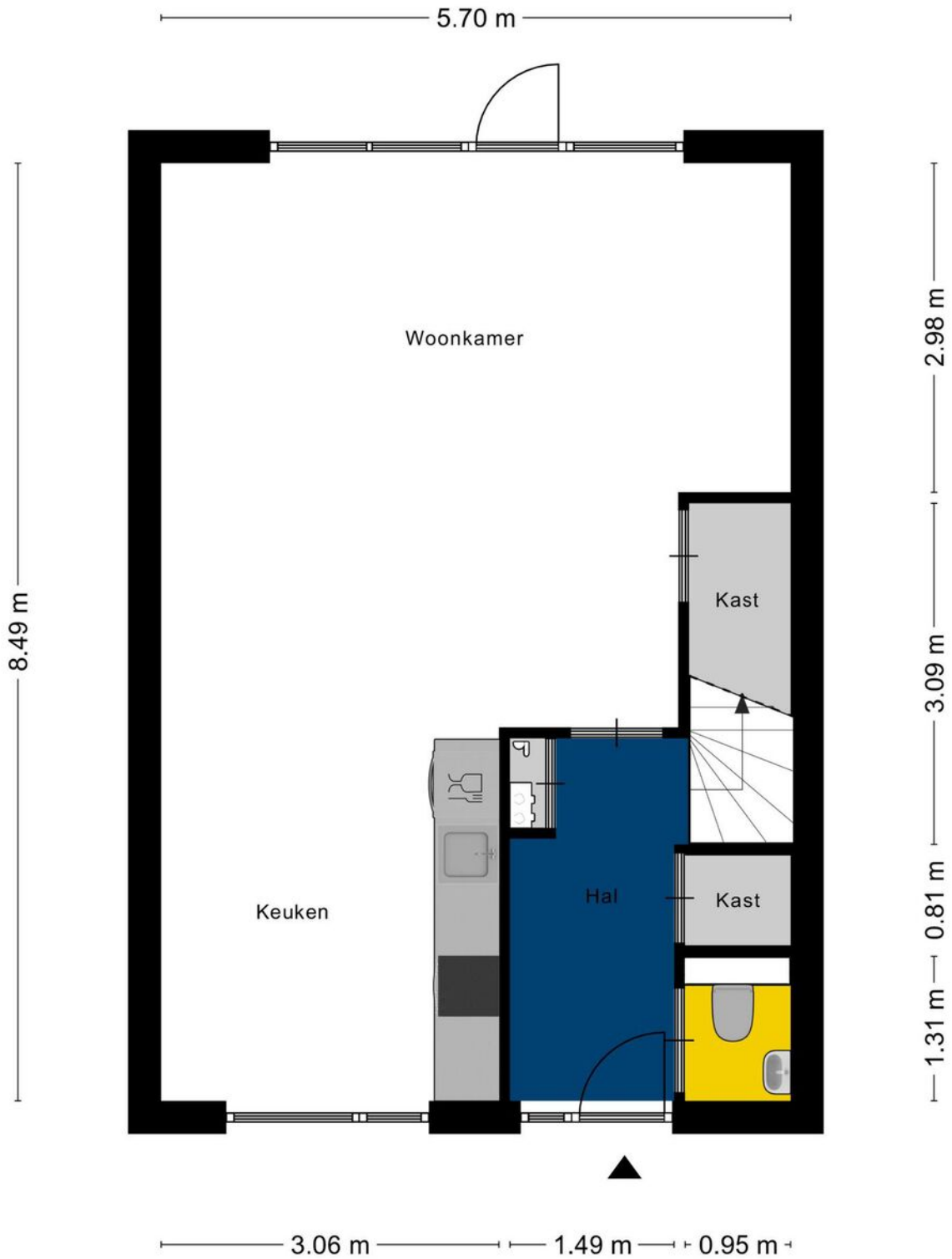

Aan de plattegronden kunnen geen rechten worden ontleend  
© Zibber [www.zibber.nl](http://www.zibber.nl)

## > Plattegrond

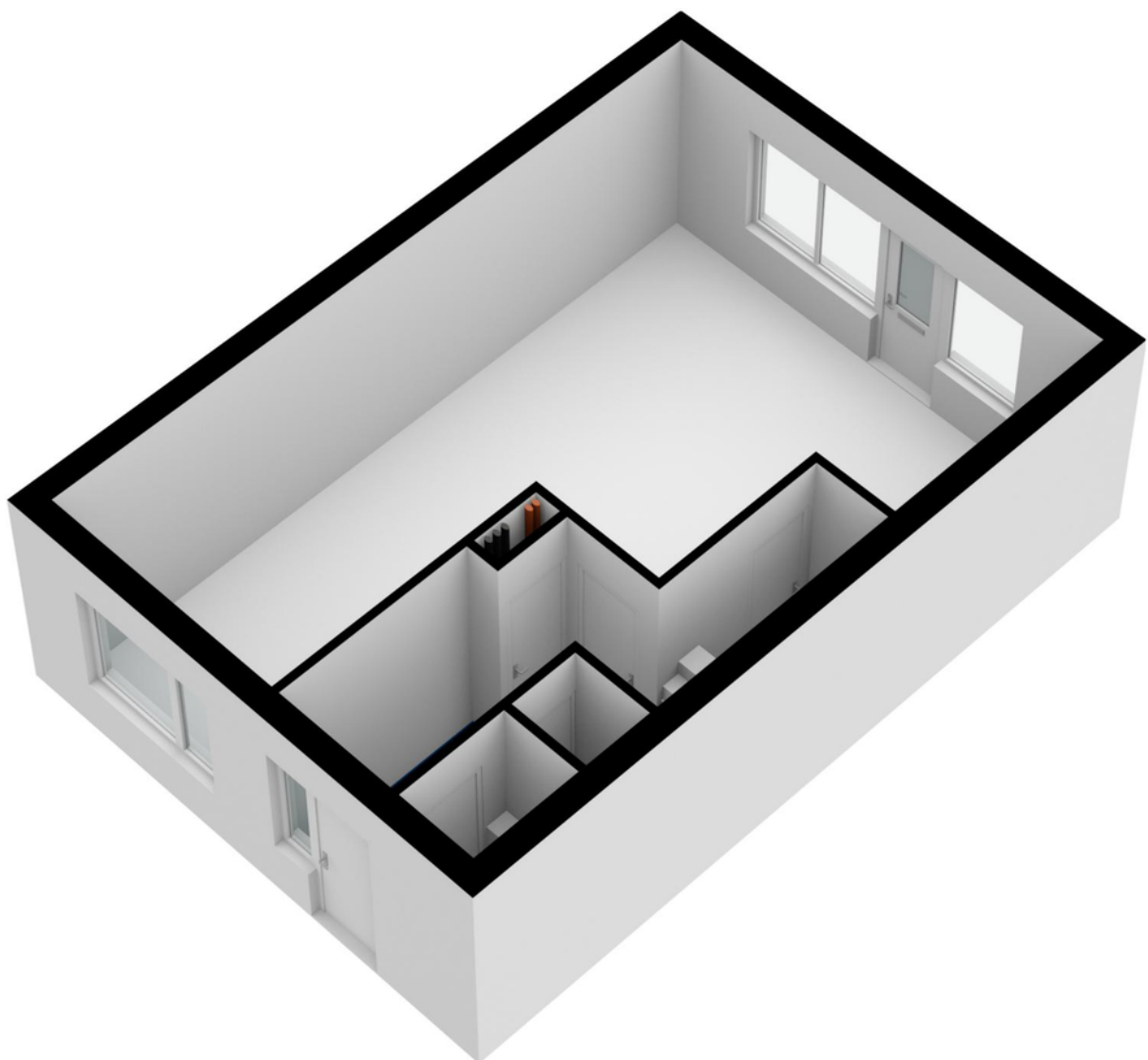

## > Plattegrond



Aan de plattegronden kunnen geen rechten worden ontleend  
© Zibber [www.zibber.nl](http://www.zibber.nl)

## > Plattegrond

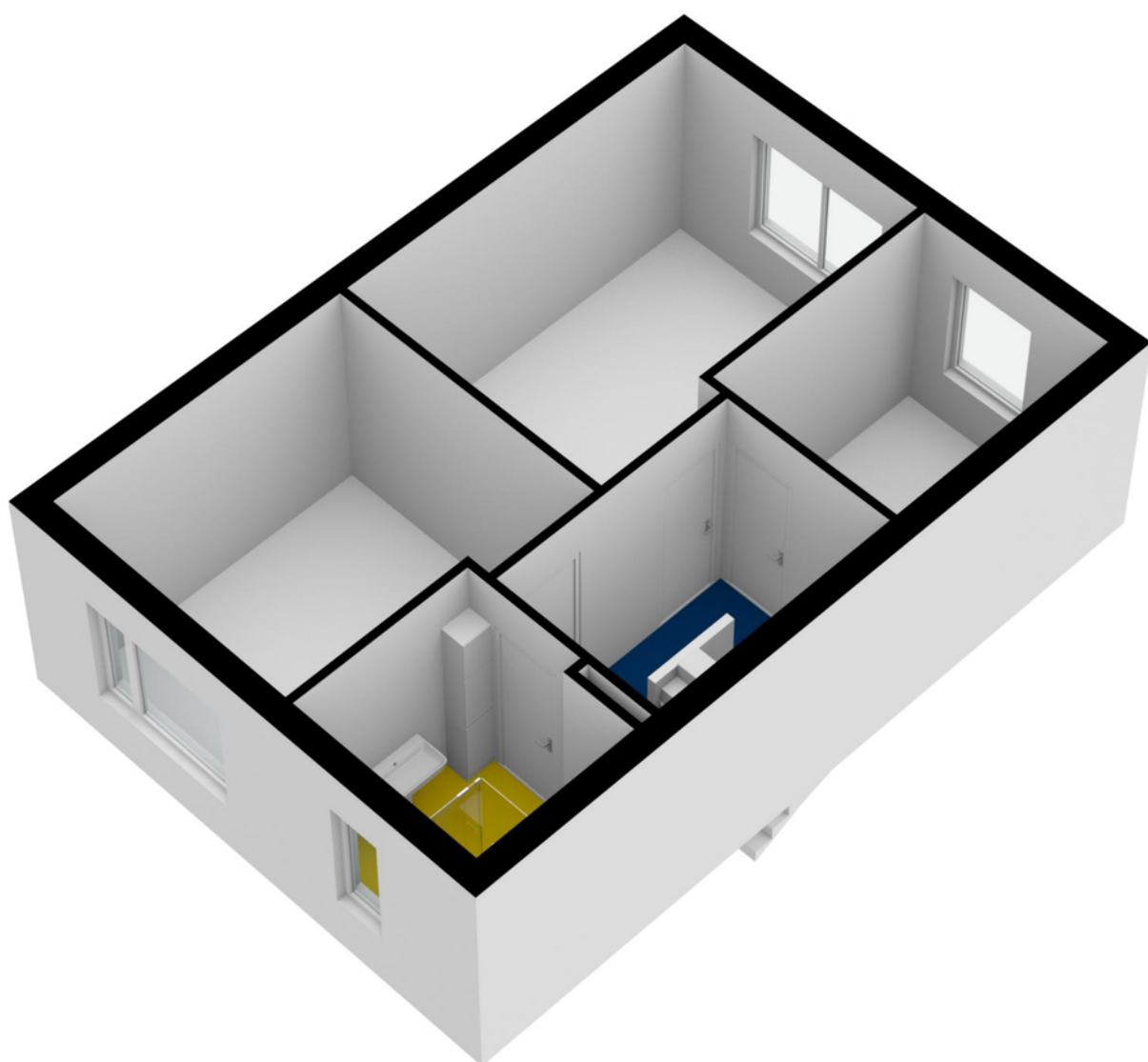

## > Plattegrond

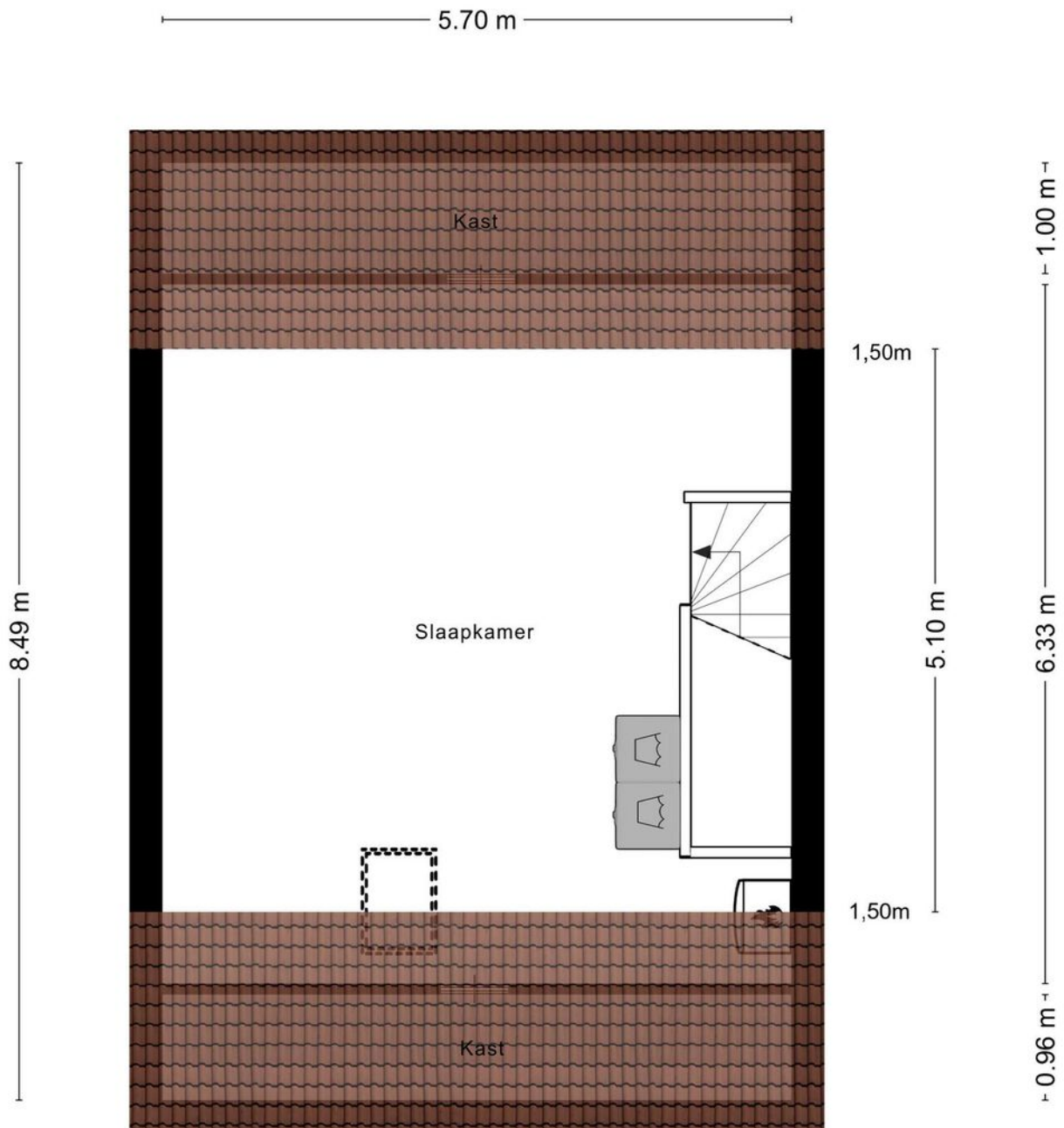

Aan de plattegronden kunnen geen rechten worden ontleend  
© Zibber [www.zibber.nl](http://www.zibber.nl)

## > Plattegrond

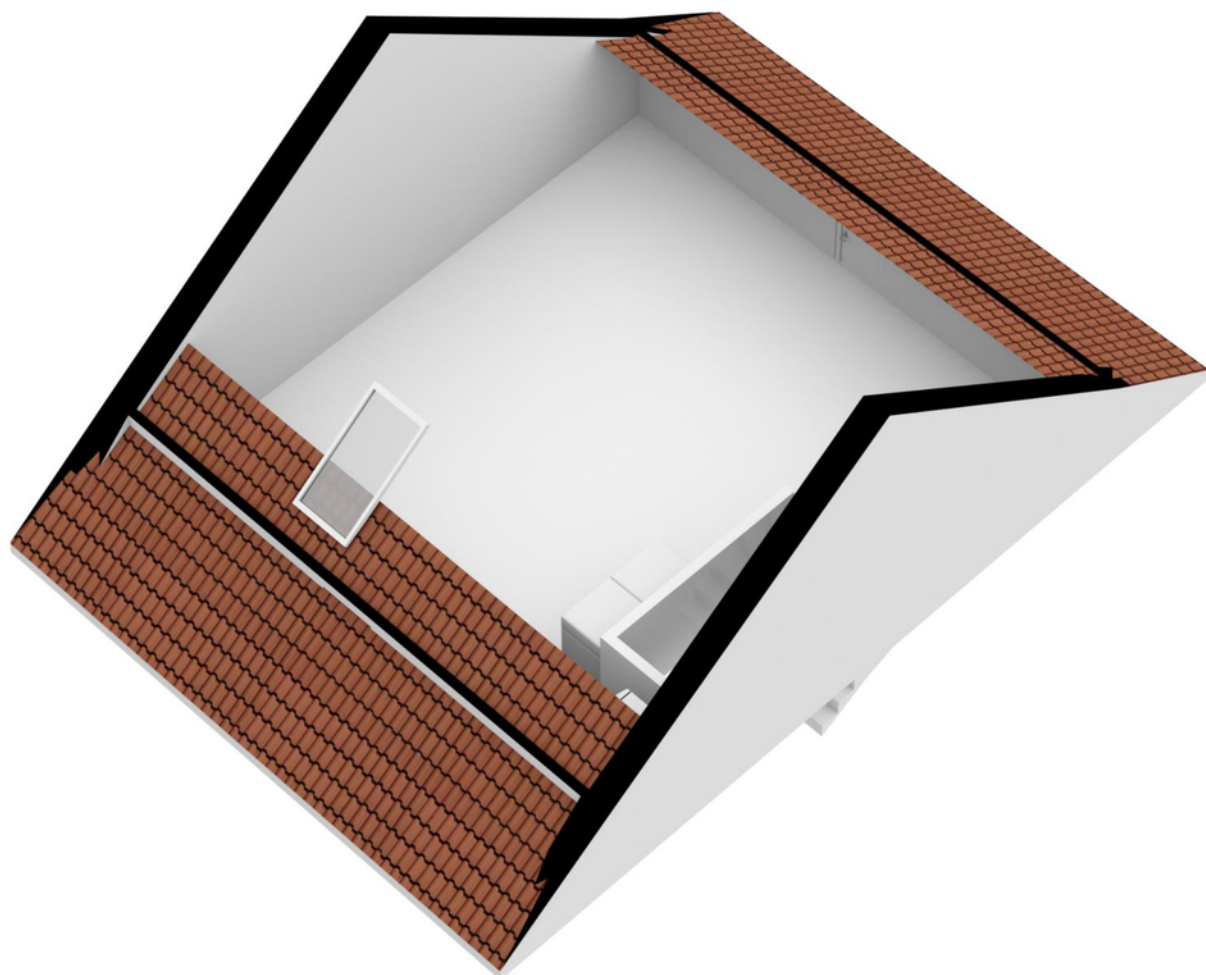



## > Plattegrond

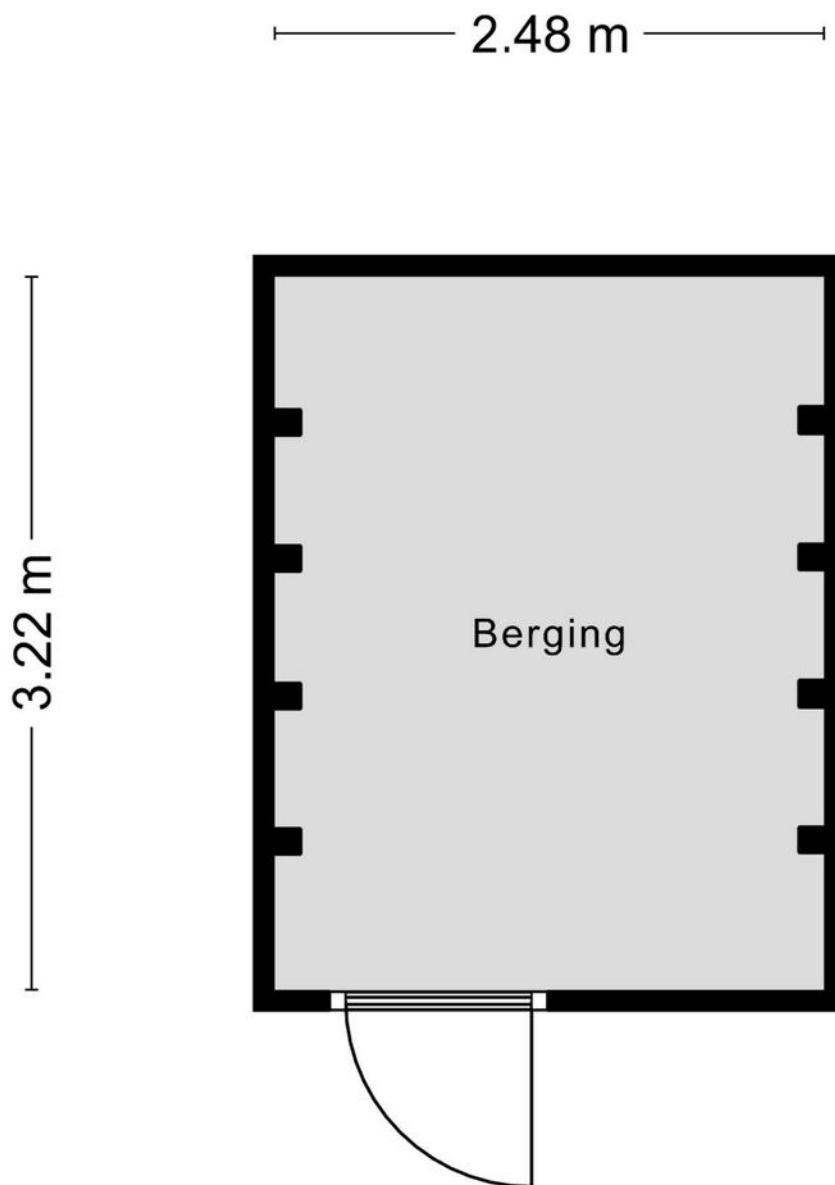

Aan de plattegronden kunnen geen rechten worden ontleend  
© Zibber [www.zibber.nl](http://www.zibber.nl)

## > Plattegrond

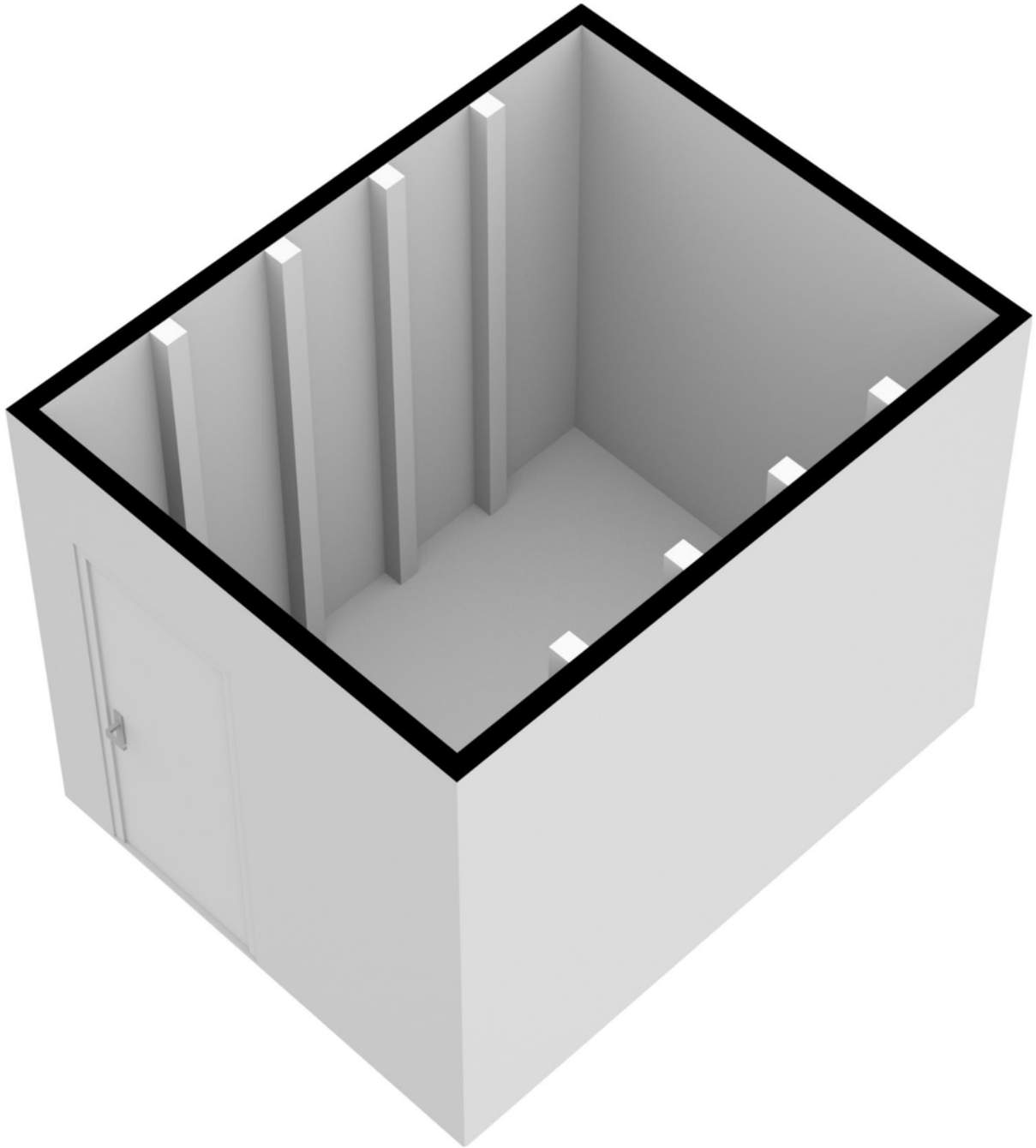

# > Kadaster

Kadastrale kaart

Uw referentie: MTP

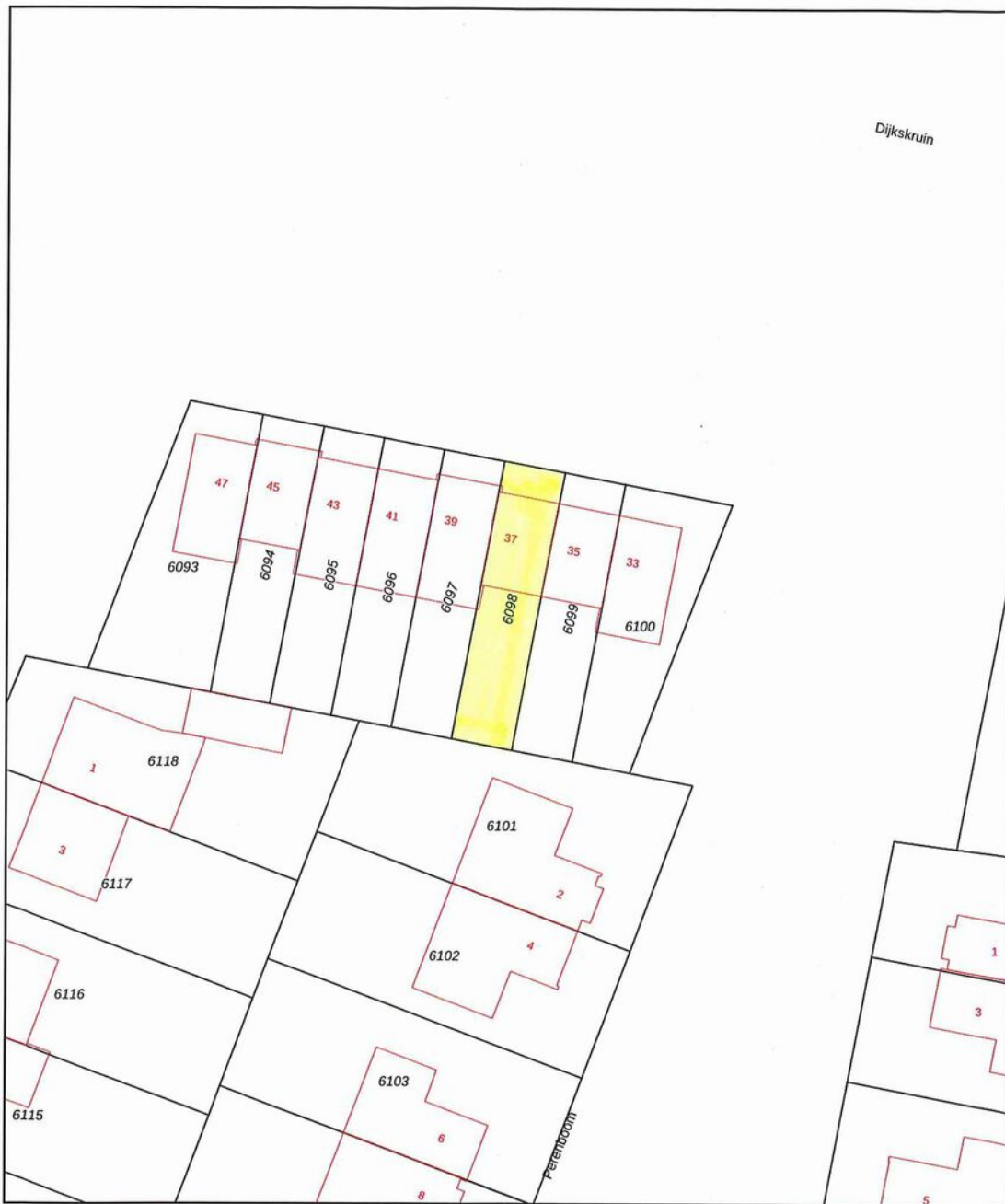

<p>12345 25</p> <p>— Vastgestelde kadastrale grens — Voorlopige kadastrale grens — Administratieve kadastrale grens — Bebouwing</p> <p>Voor een eensluidend uittreksel, geleverd op 3 De bewaarder van het kadaster en de openbare registers</p>	<p>Schaal 1: 500</p> <p>Kadastrale gemeente Cuijk Sectie A Perceel 6098</p> <p>Aan dit uittreksel kunnen geen betrouwbare maten worden ontleend. De Dienst voor het kadaster en de openbare registers behoudt zich de intellectuele eigendomsrechten voor, waaronder het auteursrecht en het databankenrecht.</p>	<p>kadaster</p> 
--	---	---

Kadastrale tekening niet op schaal.

## > Lijst van zaken

	Blijft achter	Gaat mee	Ter overname
<b>Woning - Interieur</b>			
<b>Verlichting, te weten</b>			
- opbouwspots/armaturen/lampen/dimmers		X	
- losse (hang)lampen		X	
<b>(Losse)kasten, legplanken, te weten</b>			
- Alle losse kasten en legplanken zullen mee gaan.		X	
<b>Raamdecoratie/zonwering binnen, te weten</b>			
- gordijnrails			X
- gordijnen			X
- jaloezieën			X
- Hordeur			X
<b>Vloerdecoratie, te weten</b>			
- laminaat	X		
- PVC beneden, laminaat 1e verd. en vinyl op zolder	X		
<b>Woning - Keuken</b>			
Keukenblok (met bovenkasten)	X		
<b>Keuken (inbouw)apparatuur, te weten</b>			
- kookplaat	X		
- (gas)fornuis	X		
- afzuigkap	X		
- combi-oven/combimagnetron	X		
- koelkast	X		
- vriezer	X		
- vaatwasser	X		
- Quooker	X		
- koffiezetapparaat		X	
<b>Woning - Sanitair/sauna</b>			
<b>Toilet met de volgende toebehoren</b>			
- toilet	X		
- toiletrolhouder	X		

## > Lijst van zaken

	Blijft achter	Gaat mee	Ter overname
- toiletborstel(houder)		X	
- fontein	X		
<b>Badkamer met de volgende toebehoren</b>			
- douche (cabine/scherm)	X		
- wastafel	X		
- wastafelmeubel	X		
- toilet	X		
- toiletrolhouder	X		
- toiletborstel(houder)		X	
<b>Woning - Exterieur/installaties/veiligheid/energiebesparing</b>			
Brievenbus	X		
(Voordeur)bel	X		
Rookmelders	X		
(Klok)thermostaat	X		
Telefoonaansluiting/internetaansluiting	X		
<b>Warmwatervoorziening, te weten</b>			
- CV-installatie	X		
<b>Tuin - Inrichting</b>			
Tuinaanleg/bestrating	X		
Beplanting	X		
Regenton voortuin		X	
<b>Tuin - Verlichting/installaties</b>			
Buitenverlichting	X		
<b>Tuin - Bebouwing</b>			
Tuinhuis/buitenberging	X		

## > Clausules

### **Bankgarantie**

Koper dient binnen 7 weken na datum van aankoop, een waarborgsom of bankgarantie ter grootte van 10% van de koopsom bij de notaris te deponeren; de bankgarantie kan door de hypotheekbank worden verstrekt, waardoor geen eigen geld nodig is.

### **Meetinstructie**

Deze woning is ingemeten volgens meetinstructie. De meetinstructie is gebaseerd op de NEN2580. De meetinstructie sluit verschillen niet uit. Hoewel wij de woning zorgvuldig hebben opgemeten, kan het zijn dat er verschillen zijn in de afmetingen. Noch verkoper, noch makelaar accepteert enige aansprakelijkheid voor deze verschillen.

### **Onderzoeksplicht koper + mededelingsplicht verkoper**

Deze verkoopinformatie is met de grootst mogelijke zorgvuldigheid samengesteld; de verkoopmakelaar kan echter geen garantie voor deze informatie afgeven. De informatie die is vermeld, is verkregen van de eigenaar/verkoper en uit eigen waarnemingen ter plaatse en heeft als bedoeling de koper zo goed mogelijk te informeren en tegelijk te voldoen aan de op de verkoper rustende mededelingsplicht. Op grond van het Burgerlijk Wetboek rust er op de koper van een woning een onderzoeksplicht. Dit houdt in dat de koper zijn eigen verantwoordelijkheid c.q. onderzoeksplicht heeft met betrekking tot datgene wat voor hem/haar belangrijk is bij de aankoop. Wij adviseren dan ook om een eigen (bouw)deskundige in te schakelen.

## > Vestigingen



**Makelaardij Twan Poels**  
Spoorstraat 131  
6591 GT Gennep

TEL. 0485-550450  
gennep@twanpoels.nl  
www.twanpoels.nl



**Makelaardij Twan Poels**  
Stationsplein 86 - 88  
5431 CE Cuijk

TEL. 0485-319220  
cuijk@twanpoels.nl  
www.twanpoels.nl

Heeft u

# INTERESSE?

**Neem gerust contact met ons op!**

Wij helpen u graag verder.



Of bent u benieuwd naar de waarde van uw eigen woning?  
Wij komen graag bij u langs voor een gratis waardebepaling.

Makelaardij Twan Poels  
Stationsplein 86 - 88  
5431 CE Cuijk

TEL. 0485-319220  
cuijk@twanpoels.nl  
www.twanpoels.nl

