

TE KOOP



Gele Lis 23, Cuijk

Vraagprijs € 300.000,-- k.k.

Bekend in de regio!

Makelaardij Twan Poels
Tel. 0485-319220
cuijk@twanpoels.nl
www.twanpoels.nl





> Kenmerken

Woonoppervlakte
105 m²

Perceeloppervlakte
177 m²

Inhoud
372 m³

Bouwjaar
1991

Energie label
A



> Omschrijving

Centraal in de woonwijk "De Heeswijkse Kampen" gelegen, modern ingerichte en afgewerkte tussenwoning met een zeer royale hobbygarage met riante zolderverdieping en tuin met een fraaie veranda en een zonnige ligging op het zuidwesten. De basisschool, kinderopvang, supermarkt, het park en de recreatieplassen zijn op korte loopafstand gelegen.

Indeling: Begane grond: hal met vernieuwde meterkast (2022) en toilet met fonteintje. De open keuken met een complete keukeninrichting is gelegen aan de voorzijde van de woning, ruime woonkamer en aan de achterzijde is een portaal/ bijkeuken.

1e verdieping: overloop, 2 zeer royaal bemeten slaapkamers en een modern ingerichte badkamer voorzien van een ligbad, inloopdouche, toilet en wastafel met meubel.

2e verdieping: via een vaste trap te bereiken voorzolder en een extra slaapkamer voorzien van 2 Velux-dakramen en bergruimte achter de knieschotten.

Diverse gegevens:

De keukenopstelling is voorzien van een vaatwasser, inductiekookplaat, afzuigkap, oven (2019) en koelkast (2022).

De HR-combiketel is van het merk Nefit, bouwjaar 2013.

Er zijn 12 zonnepanelen geïnstalleerd.

De woning is voorzien van dak- en muurisolatie en dubbele beglazing (het glas van de achterpui is in 2023 vernieuwd).

De platte daken zijn in 2021 en 2023 vernieuwd.

Een zeer ruime en ideale hobbygarage (met zolderverdieping).

Er is een grondwaterpuls aanwezig.

Gelegen op enkele autominuten van de toerit van de snelweg A73 richting Nijmegen-Venlo.

Belangrijkste vaste lasten

(volgens opgave huidige gebruiker):

Onroerendzaakbelasting: € 326,82 per jaar

Rioolheffing: € 241,92 per jaar

Afvalstoffenheffing: € 213,96 per jaar

Waterschapslasten: € 252,00 per jaar



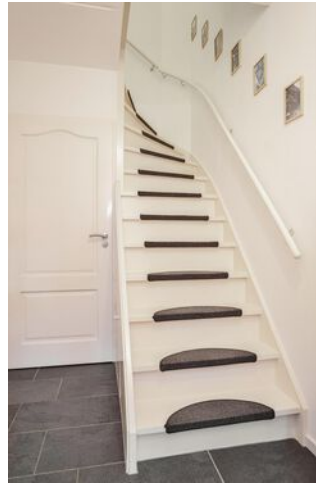





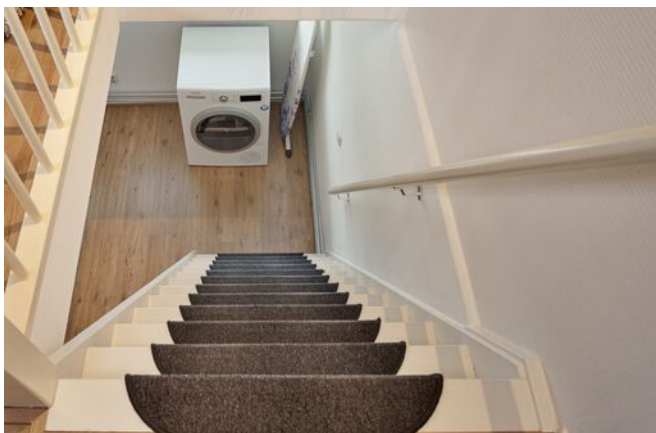





> Energielabel



Rijksoverheid

Energielabel woning

Gele Lis 23

5432HR Cuijk

BAG-ID: 168401000004245

Veel besparingsmogelijkheden



Energielabel A

Registratienummer 621535783
Datum van registratie 11-12-2020
Geldig tot 11-12-2030

Weinig besparingsmogelijkheden

Overzicht woningkenmerken

1. Woningtype	Rijwoning niet op een hoek	
Bouwperiode	1992 t/m 1999	
Woonoppervlakte	81 t/m 100 m ²	
2. Glas woonruimte(s)	Dubbel glas	
Glas slaapruimte(s)	Enkel glas	
3. Gevelisolatie	Gevel niet extra geïsoleerd	
4. Dakisolatie	Dak niet extra geïsoleerd	
5. Vloerisolatie	Vloer niet extra geïsoleerd	
6. Verwarming	Individuele CV-ketel, geïnstalleerd in of na 1998	
7. Aparte warmtapwatervoorziening	Geen apart toestel	
8. Zonne-energie	19,2 m ² zonnepanelen en geen zonneboiler	
9. Ventilatie	Mechanische afzuiging	

Wilt u besparen op uw energierekening? Overweeg dan de volgende mogelijke maatregelen:

Een zonneboiler voor het verwarmen van uw tapwater

HR++ glas in de woonruimte(s)

HR++ glas in de slaapruimte(s)

Als de besparingsmogelijkheden HR107-ketel, HR107-combiketel en/of warmtepomp tegelijk op uw energielabel verschijnen, dan is slechts één van deze maatregelen zinvol om uit te voeren. U kunt hieruit dus een keuze maken.

Goedgekeurd door:

Naam Diederik Kroezen
Examenummer 53620
KvK nummer 64537285

Afgegeven conform de regeling energieprestatie gebouwen, welke onderdeel is van de Europese richtlijn EPBD

Dit energielabel is afgegeven door Rijksdienst voor Ondernemend Nederland.

Dit energielabel kunt u altijd verifiëren op www.energielabelvoorwoningen.nl of www.energielabel.nl/woningen/zoek-je-energielabel/.

Disclaimer

Dit energielabel bevat maatregelen om de energieprestatie van uw woning te verbeteren. De maatregelen die op dit energielabel genoemd worden zijn maatregelen die op dit moment kosteneffectief zijn of dit naar verwachting binnen de geldigheidsduur van het energielabel worden, gebaseerd op een gemiddeld energiegebruik van de woning.

Als uw gebruik afwijkt van het gemiddeld gebruik kunnen de terugverdientijden zoals vermeld op dit energielabel afwijken.

> Plattegrond

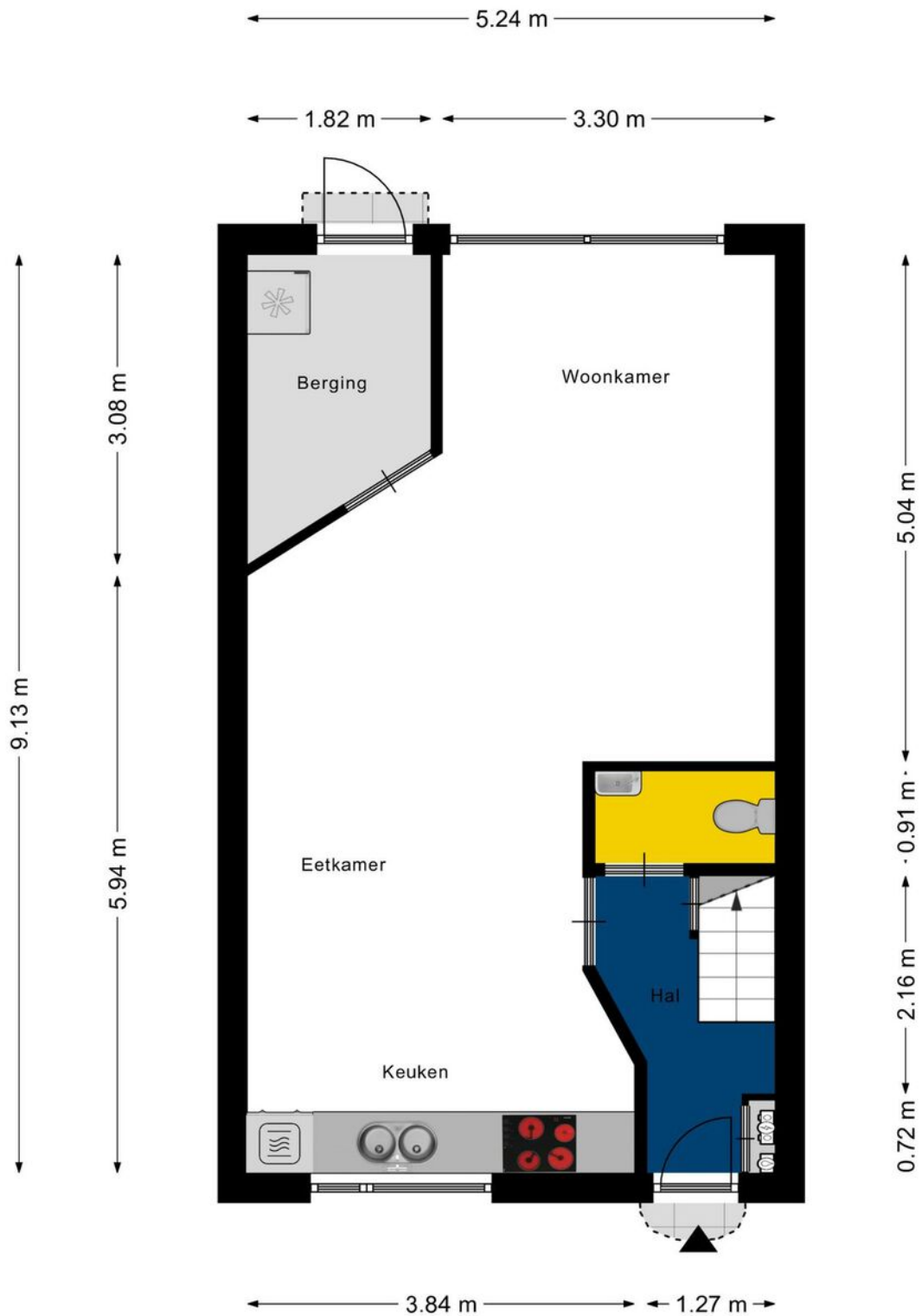

Aan de plattegronden kunnen geen rechten worden ontleend
© Zibber www.zibber.nl

> Plattegrond

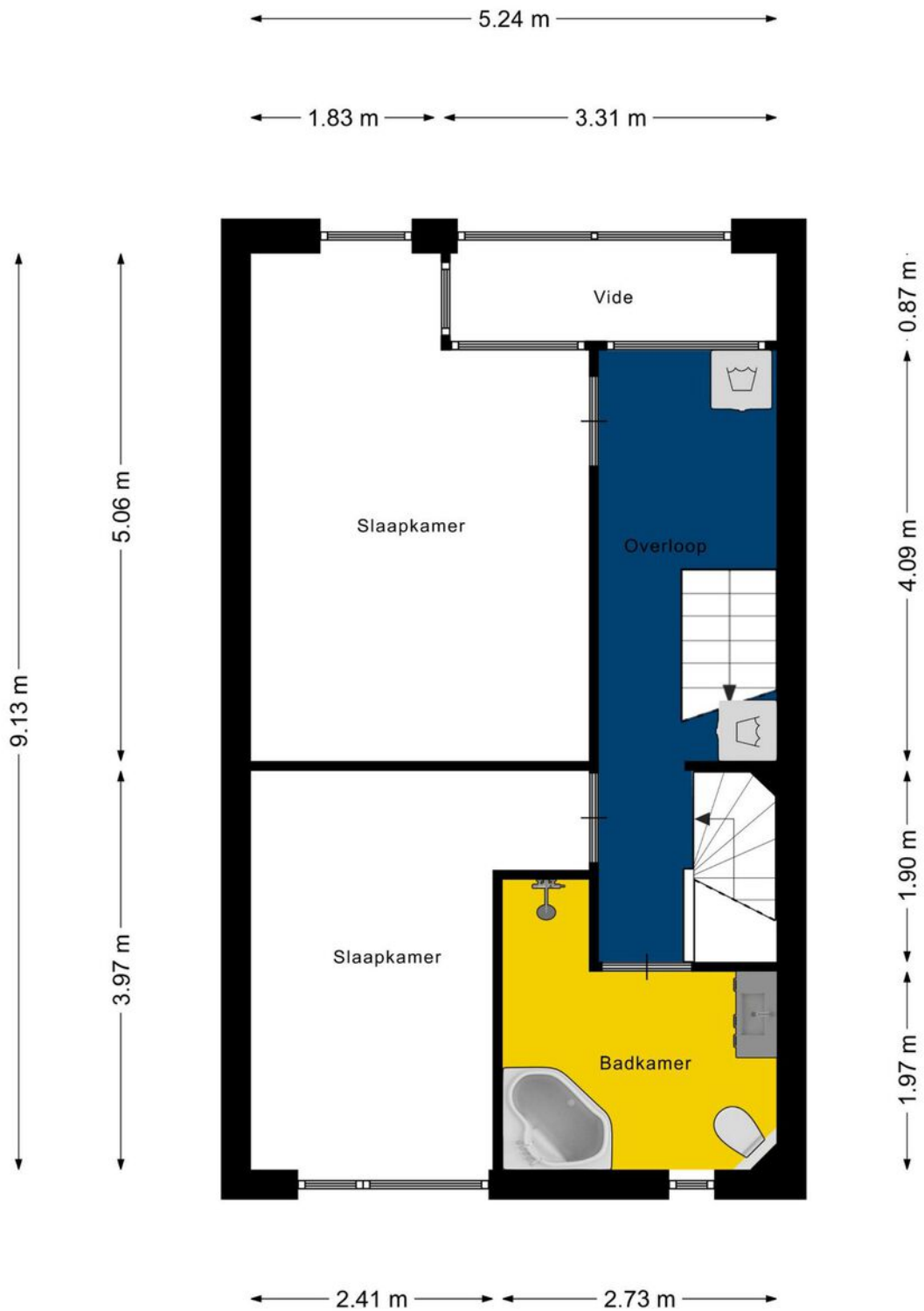

Aan de plattegronden kunnen geen rechten worden ontleend
© Zibber www.zibber.nl

> Plattegrond

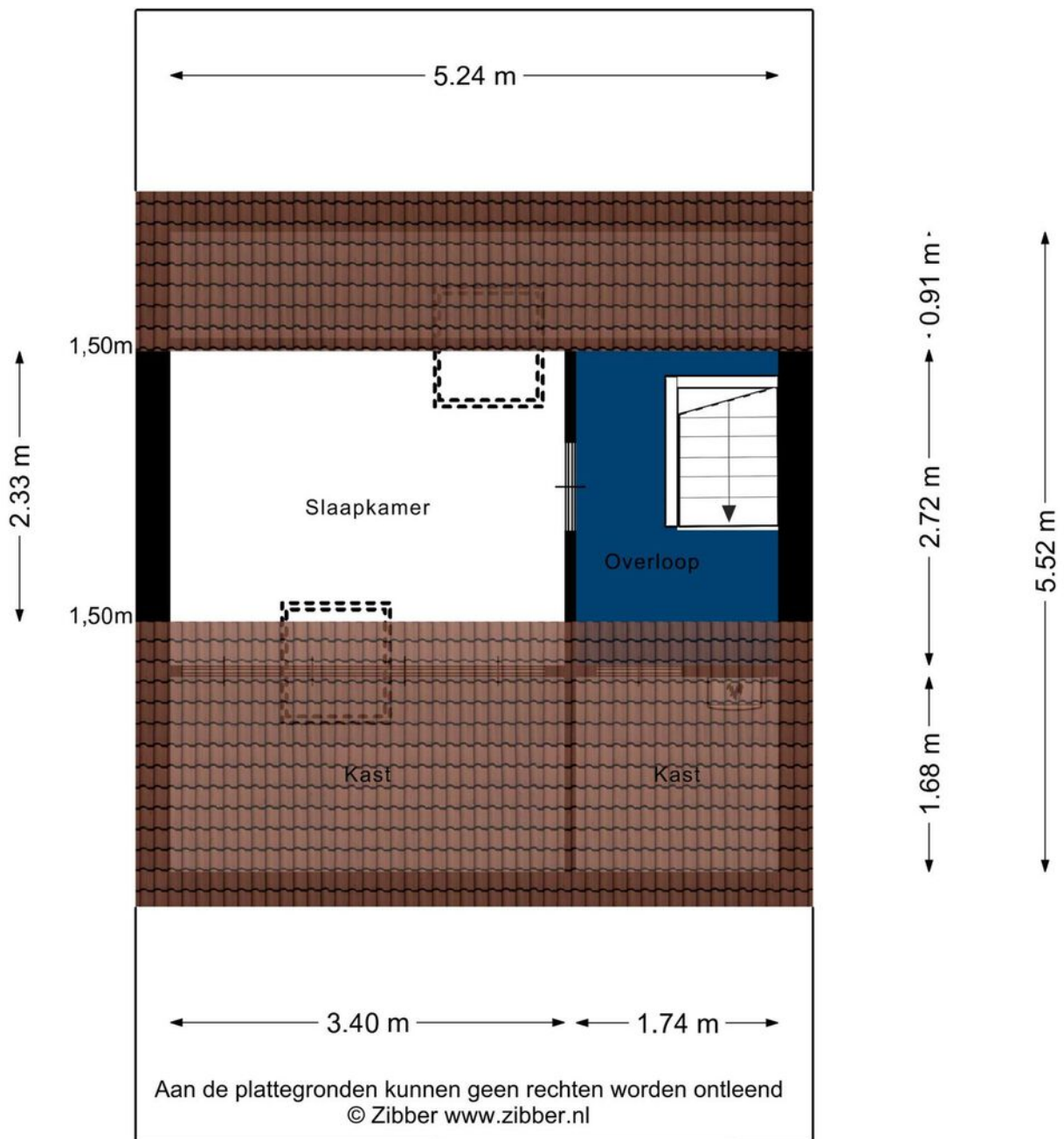

> Plattegrond

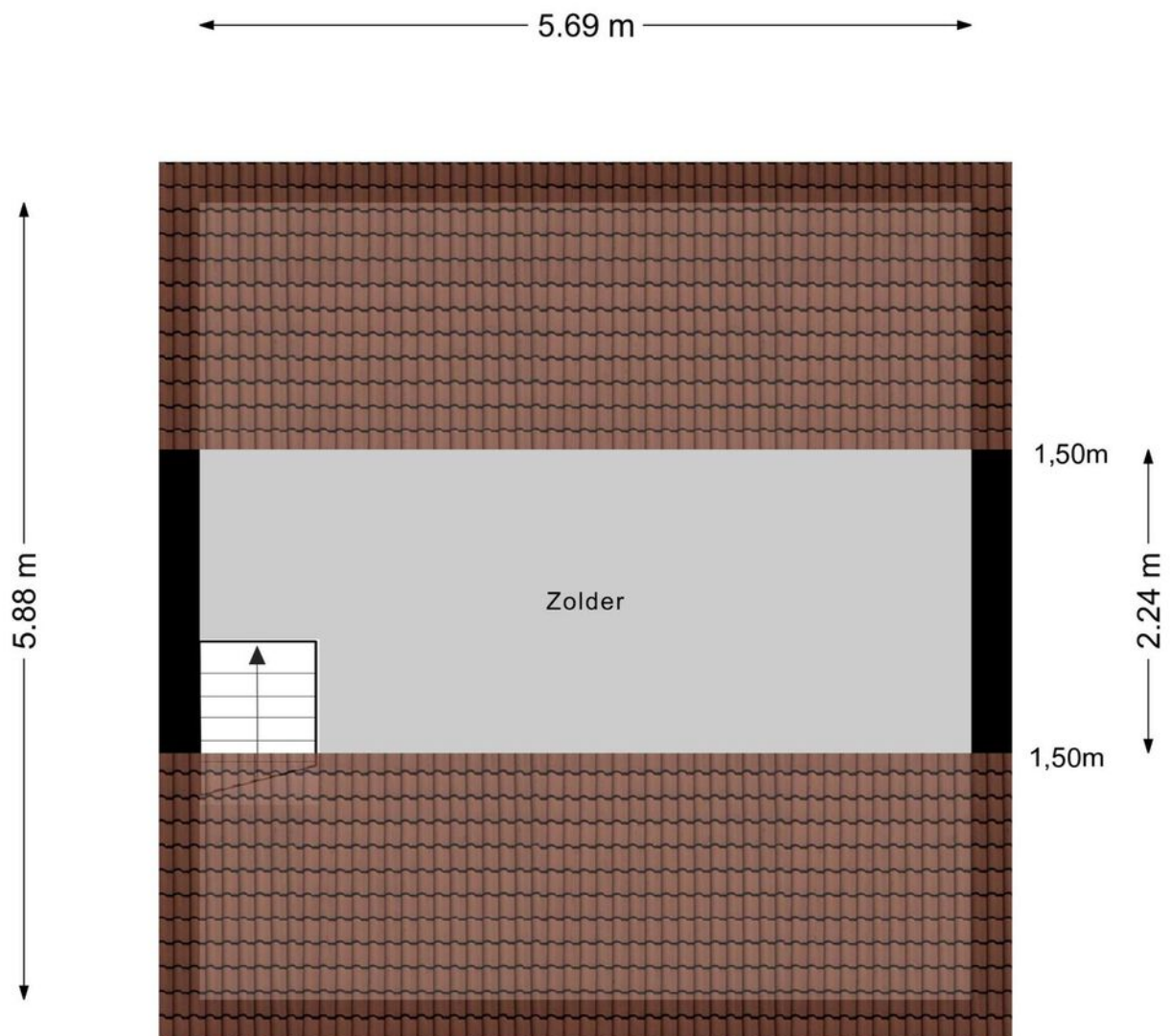

Aan de plattegronden kunnen geen rechten worden ontleend
© Zibber www.zibber.nl

> Plattegrond

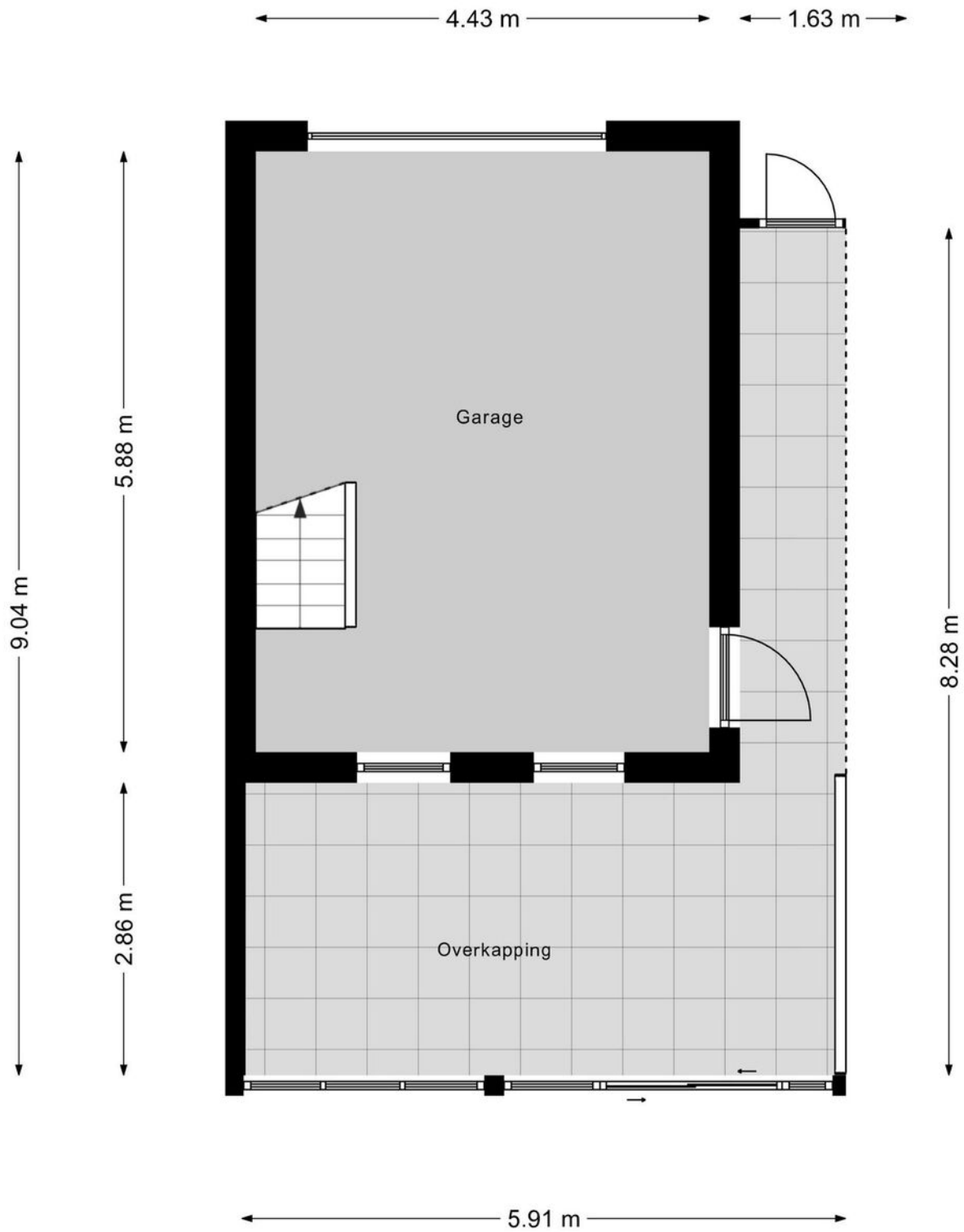

Aan de plattegronden kunnen geen rechten worden ontleend
© Zibber www.zibber.nl

> Kadaster

Kadastrale kaart

Uw referentie: mtp

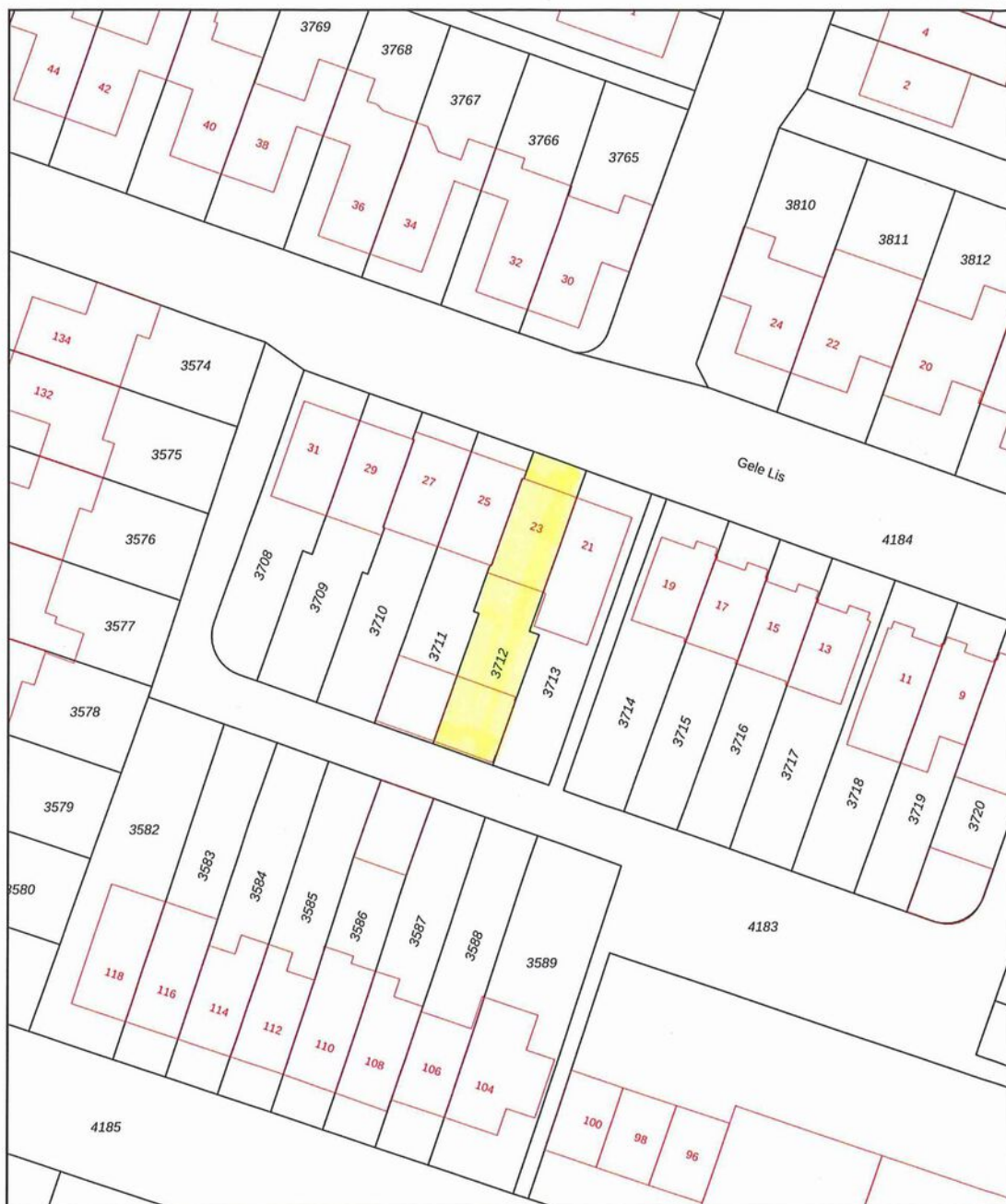

0 5 10 15 20 25m

<p>12345 25</p> <p>— Vastgestelde kadastrale grens — Voorlopige kadastrale grens — Administratieve kadastrale grens — Bebouwing</p> <p>Voor een eensluidend uittreksel, geleverd op De bewaarder van het kadaster en de openbare registers</p>	<p>Schaal 1: 500</p> <p>Kadastrale gemeente Cuijk Sectie A Perceel 3712</p> <p>Aan dit uittreksel kunnen geen betrouwbare maten worden ontleend. De Dienst voor het kadaster en de openbare registers behoudt zich de intellectuele eigendomsrechten voor, waaronder het auteursrecht en het databankenrecht.</p>	<p>kadaster</p> 
--	---	---

Kadastrale tekening niet op schaal.

> Lijst van zaken

	Blijft achter	Gaat mee	Ter overname
Woning - Interieur			
Allesbrander		X	
Designradiator(en)	X		
Verlichting, te weten			
- inbouwspots/dimmers	X		
- opbouwspots/armaturen/lampen/dimmers		X	
- losse (hang)lampen		X	
- wandlampen (2stuks)	X		
(Losse)kasten, legplanken, te weten			
- wasmeubel	X		
Raamdecoratie/zonwering binnen, te weten			
- gordijnrails	X		
- gordijnen	X		
- rolgordijnen	X		
- (losse) horren/rolhorren	X		
- Plisse Gordijnen van de glaswand zijn van mei 2023			X
Vloerdecoratie, te weten			
- parketvloer	X		
- laminaat	X		
Woning - Keuken			
Keukenblok (met bovenkasten)	X		
Keuken (inbouw)apparatuur, te weten			
- kookplaat	X		
- (gas)fornuis	X		
- afzuigkap	X		
- combi-oven/combimagnetron	X		
- koelkast	X		
- vriezer		X	
- koel-vriescombinatie		X	
- vaatwasser	X		
- koffiezetapparaat		X	

> Lijst van zaken

	Blijft achter	Gaat mee	Ter overname
Keukenaccessoires, te weten			
- Lampen keuken	X		
Woning - Sanitair/sauna			
Toilet met de volgende toebehoren			
- toilet	X		
- toiletrolhouder	X		
- toiletborstel(houder)		X	
- fontein	X		
Badkamer met de volgende toebehoren			
- ligbad	X		
- douche (cabine/scherm)	X		
- wastafel	X		
- wastafelmeubel	X		
- toilet	X		
- toiletrolhouder	X		
- toiletborstel(houder)		X	
Woning - Exterieur/installaties/veiligheid/energiebesparing			
Brievenbus	X		
(Voordeur)bel	X		
(Veiligheids)sloten en overige inbraakpreventie	X		
Rookmelders		X	
(Klok)thermostaat	X		
Airconditioning		X	
Rolluiken	X		
Zonwering buiten	X		
Waterslot wasautomaat		X	
Zonnepanelen	X		
Tuin - Inrichting			
Tuinaanleg/bestrating	X		
Beplanting	X		

> Lijst van zaken

	Blijft achter	Gaat mee	Ter overname
Potten en bakken		X	
Tuin - Bebouwing			
Kasten/werkbank in tuinhuis/berging		X	
Overkapping met glazenschuifwand	X		
Tuin - Overig			
Overige tuin, te weten			
- zandbak		X	
- Stalen opbergkasten in pad		X	

> Clausules

Bankgarantie

Koper dient binnen 7 weken na datum van aankoop, een waarborgsom of bankgarantie ter grootte van 10% van de koopsom bij de notaris te deponeren; de bankgarantie kan door de hypotheekbank worden verstrekt, waardoor geen eigen geld nodig is.

Meetinstructie

Deze woning is ingemeten volgens meetinstructie. De meetinstructie is gebaseerd op de NEN2580. De meetinstructie sluit verschillen niet uit. Hoewel wij de woning zorgvuldig hebben opgemeten, kan het zijn dat er verschillen zijn in de afmetingen. Noch verkoper, noch makelaar accepteert enige aansprakelijkheid voor deze verschillen.

Onderzoeksplicht koper + mededelingsplicht verkoper

Deze verkoopinformatie is met de grootst mogelijke zorgvuldigheid samengesteld; de verkoopmakelaar kan echter geen garantie voor deze informatie afgeven. De informatie die is vermeld, is verkregen van de eigenaar/verkoper en uit eigen waarnemingen ter plaatse en heeft als bedoeling de koper zo goed mogelijk te informeren en tegelijk te voldoen aan de op de verkoper rustende mededelingsplicht. Op grond van het Burgerlijk Wetboek rust er op de koper van een woning een onderzoeksplicht. Dit houdt in dat de koper zijn eigen verantwoordelijkheid c.q. onderzoeksplicht heeft met betrekking tot datgene wat voor hem/haar belangrijk is bij de aankoop. Wij adviseren dan ook om een eigen (bouw)deskundige in te schakelen.

> Vestigingen



Makelaardij Twan Poels
Spoorstraat 131
6591 GT Gennep

TEL. 0485-550450
gennep@twanpoels.nl
www.twanpoels.nl



Makelaardij Twan Poels
Stationsplein 86 - 88
5431 CE Cuijk

TEL. 0485-319220
cuijk@twanpoels.nl
www.twanpoels.nl

Heeft u

INTERESSE?

Neem gerust contact met ons op!

Wij helpen u graag verder.



Of bent u benieuwd naar de waarde van uw eigen woning?
Wij komen graag bij u langs voor een gratis waardebepaling.

Makelaardij Twan Poels
Stationsplein 86 - 88
5431 CE Cuijk

TEL. 0485-319220
cuijk@twanpoels.nl
www.twanpoels.nl

