

TE KOOP



De Klef 7, Beers Nb

Vraagprijs € 350.000,-- k.k.

Bekend in de regio!

Makelaardij Twan Poels
Tel. 0485-319220
cuijk@twanpoels.nl
www.twanpoels.nl





> Kenmerken

Woonoppervlakte
114 m²

Perceeloppervlakte
267 m²

Inhoud
405 m³

Bouwjaar
1969

Energie label
D



> Omschrijving

In een breed opgezette straat gelegen twee-onder-een-kapwoning met carport, serre en tuinberging met overkapping.

De woning beschikt over een extra slaapkamer op de zolderverdieping en ligt op loop-/ en fietsafstand van het recreatiegebied "De Kraaijenbergse Plassen".

Indeling:

Begane grond: hal met meterkast, trapkast en toilet met fonteintje. Dichte keuken met inbouwapparatuur, woonkamer met openslaande tuindeuren naar de serre, praktische bijkeuken voorzien van witgoedaansluiting en vaste kasten.

1e verdieping: overloop, 2 slaapkamers (voorheen 3 en eenvoudig terug te brengen), badkamer voorzien van een ligbad, vaste wastafel en toilet.

2e verdieping: voorzolder met cv-ruimte en een zolderkamer met een dakraam.

Diverse gegevens:

De keukenopstelling is voorzien van een koelkast, combioven, inductiekookplaat, afzuigkap, spoelbak en vaatwasser.

De cv-ketel is van het merk Vaillant, bouwjaar 2018.

De woning is voorzien van kunststof kozijnen met dubbele beglazing en deels voorzien van rolluiken.

Er bevindt zich een asbestplaat in de cv-ruimte.

De woning is gelegen op loopafstand van de basisschool, het mooie buitengebied met vele fietsroutes en het recreatiegebied "De Kraaijenbergse Plassen".

De autosnelweg A73 richting Nijmegen-Venlo is uitstekend bereikbaar en op slechts enkele autominuten gelegen, het nabijgelegen Cuijk beschikt tevens over een NS-treinstation naar Nijmegen.

Belangrijkste vaste lasten

(volgens opgave huidige gebruiker):

Onroerendezaakbelasting: € 277,33 per jaar

Rioolheffing: € 241,92 per jaar

Afvalstoffenheffing: € 213,96 per jaar

Waterschapslasten: € per jaar





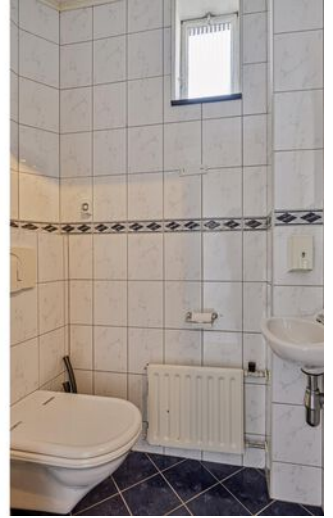













> Energielabel

Energielabel woningen

Registratienummer
630189596

Datum registratie
27-02-2024

Geldig tot
23-02-2034

Status
Definitief

Deze woning heeft energielabel **D**



Isolatie	Installaties	Hoofdsysteem	Verbetering aanbevolen?
1 Gevels	7 Verwarming	HR-107 ketel	<input type="checkbox"/> ja
2 Gevelpanelen	8 Warm water	Combiketel	<input type="checkbox"/> ja
3 Daken	9 Zonneboiler	Niet aanwezig	<input type="checkbox"/> ja
4 Vloeren	10 Ventilatie	Natuurlijke ventilatie via ramen en/of roosters	<input type="checkbox"/> ja
5 Ramen	11 Koeling	Niet aanwezig	<input checked="" type="checkbox"/> nee
6 Buitendeuren	12 Zonnepanelen	Niet aanwezig	<input type="checkbox"/> ja

Deze woning wordt verwarmd via een aardgasaansluiting

Warmtebehoefte
in de wintermaanden



Hoog

Risico op hoge
binnentemperaturen
in de zomermaanden



Hoog

Aandeel hernieuwbare
energie



0,0 %

Toelichtingen en aanbevelingen vindt u op pagina 2 en verder

Over deze woning

Adres
De Klef 7
5437BE Beers NB
BAG-ID: 1684010000001816

Detailaanduiding

Bouwjaar 1971
Compactheid 1,89
Vloeroppervlakte 109 m²

Woningtype
Twee-onder-één kap



Opnamedetails

Naam L.A. Solano
Examennummer 55151664

Certificaathouder
BuildingLabel B.V.

Inschrijffnummer SKGIKOB 013038
KvK-nummer 39090359

Certificerende instelling
SKGIKOB

Soort opname
Basisopname



> Plattegrond

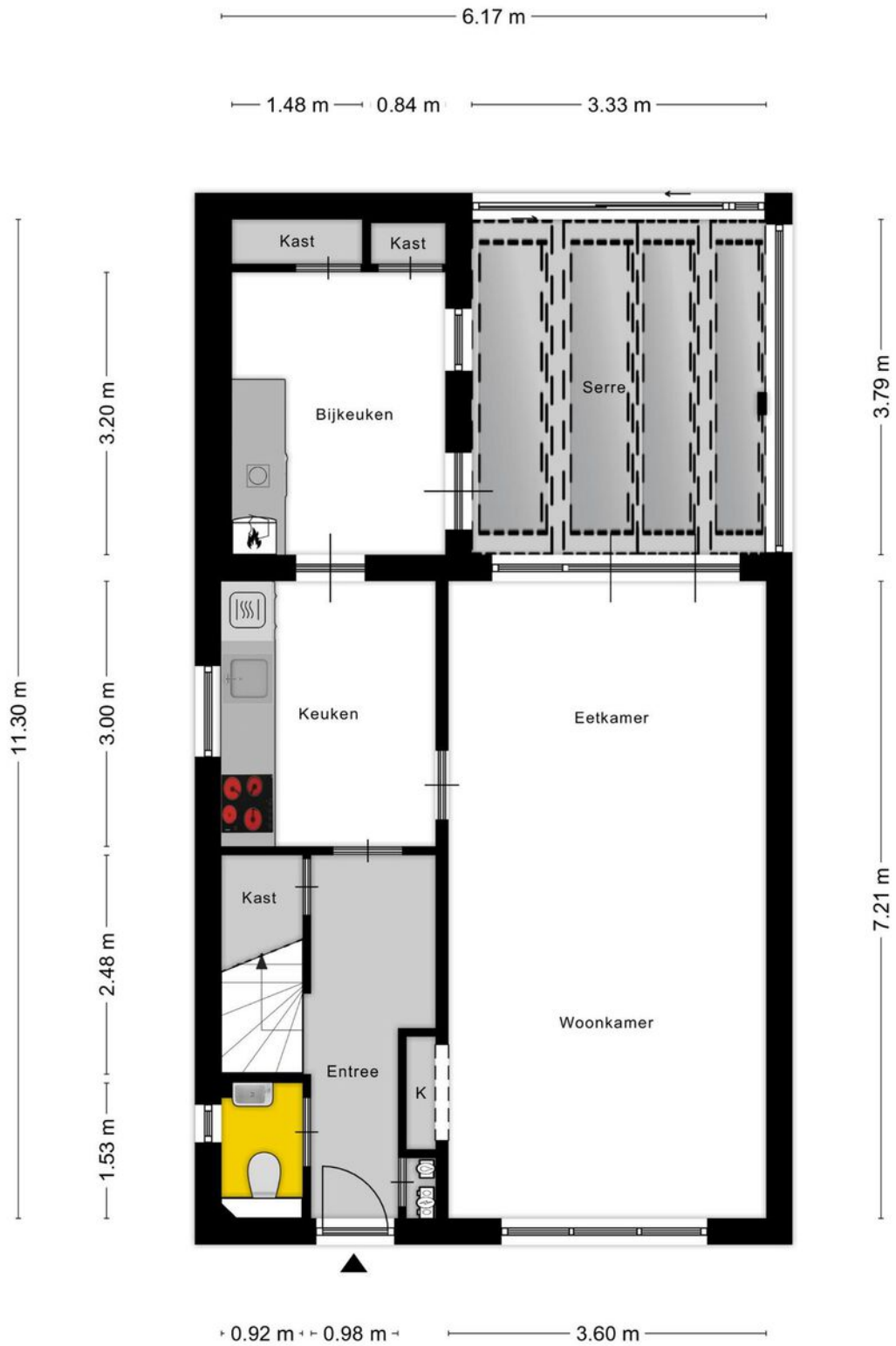

Aan de plattegronden kunnen geen rechten worden ontleend
© Zibber www.zibber.nl

> Plattegrond

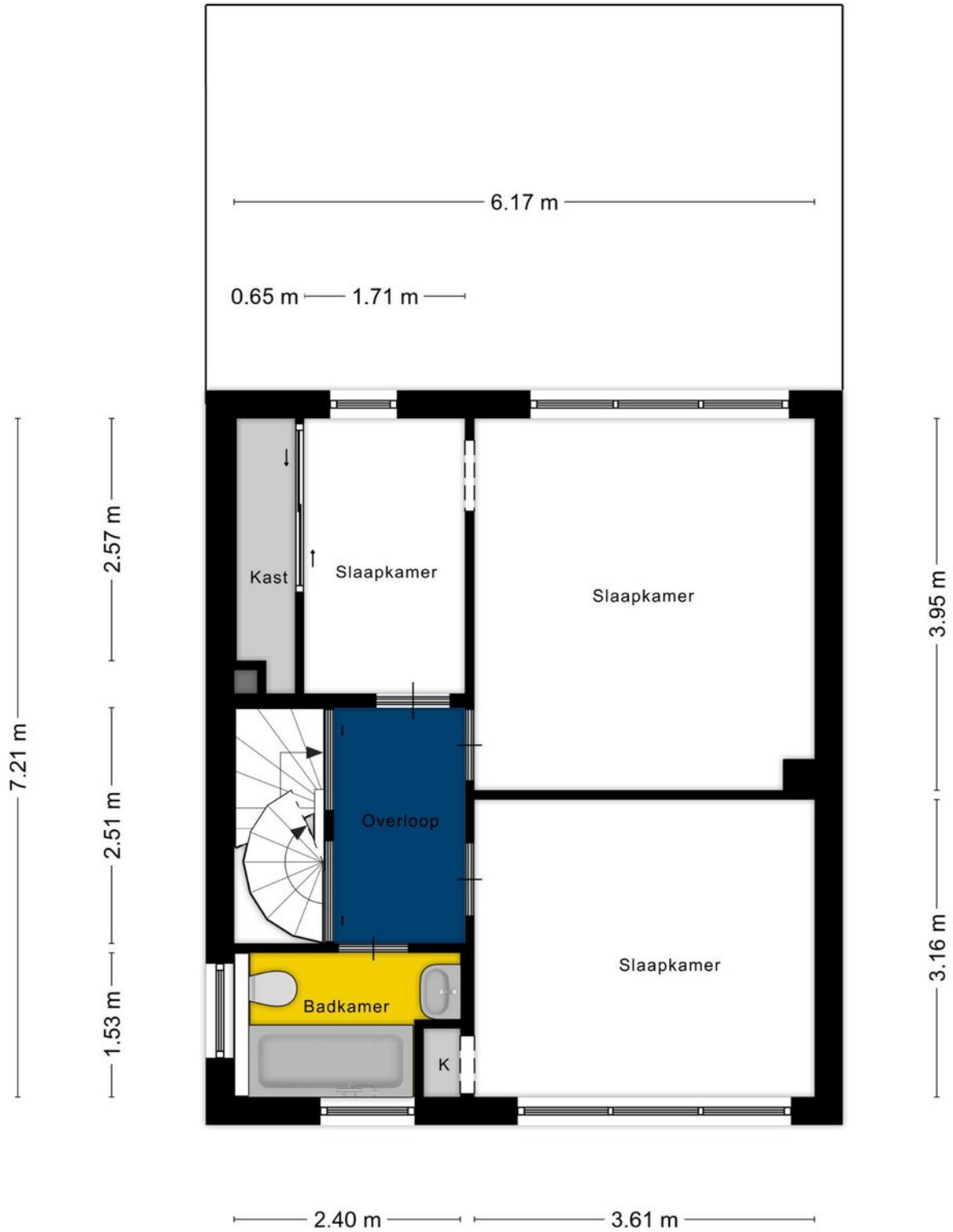

Aan de plattegronden kunnen geen rechten worden ontleend
© Zibber www.zibber.nl

> Plattegrond

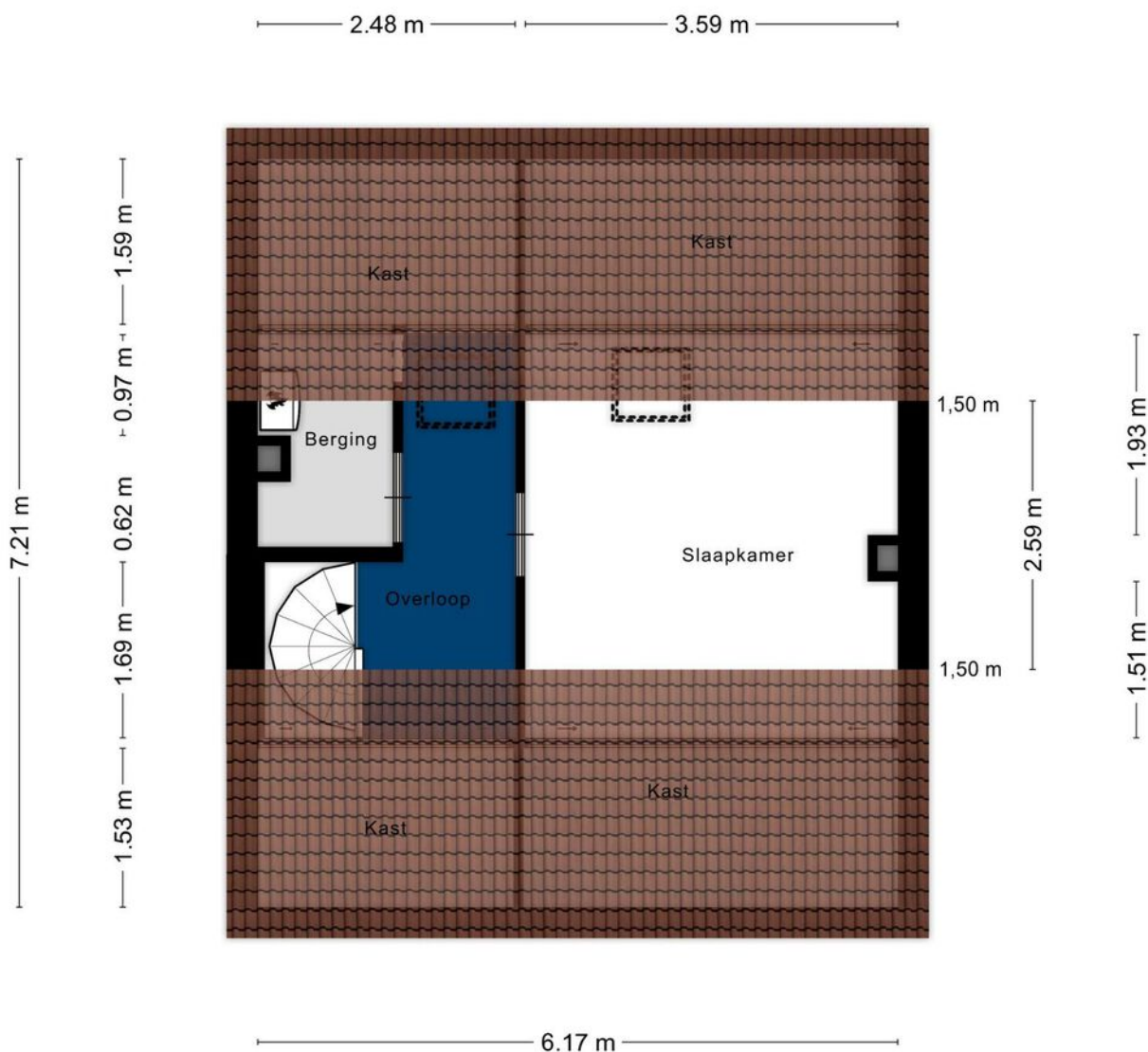

Aan de plattegronden kunnen geen rechten worden ontleend
© Zibber www.zibber.nl

> Plattegrond

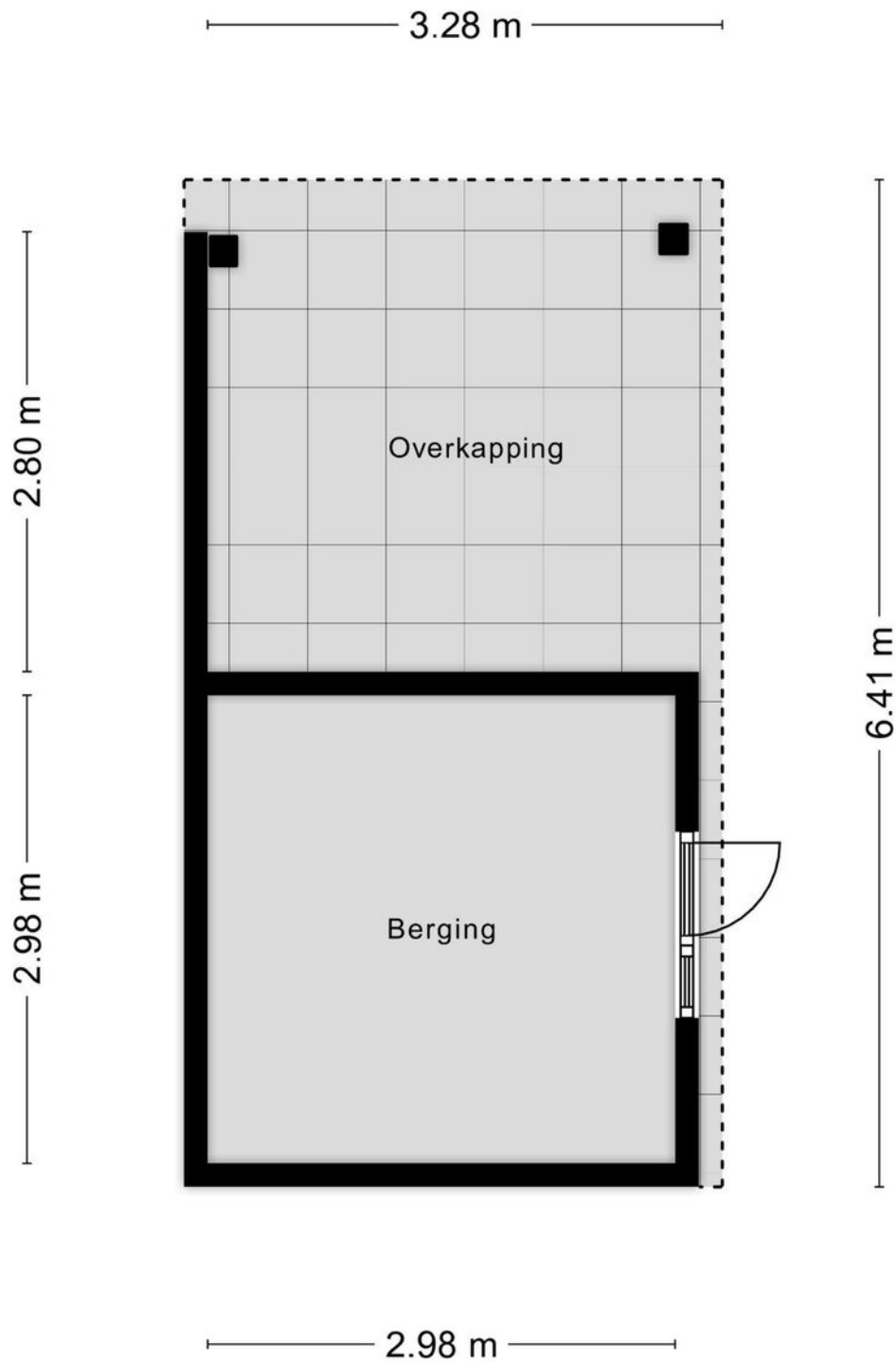

Aan de plattegronden kunnen geen rechten worden ontleend
© Zibber www.zibber.nl

> Kadaster

Kadastrale kaart

Uw referentie: MTP



<p>12345 25</p> <p>— Vastgestelde kadastrale grens — Voorlopige kadastrale grens — Administratieve kadastrale grens — Bebouwing</p> <p>Voor een eensluidend uittreksel, geleverd op De bewaarder van het kadaster en de openbare registers</p>	<p>Schaal 1: 500</p> <p>Kadastrale gemeente Cuijk Sectie P Perceel 982</p> <p>Aan dit uittreksel kunnen geen betrouwbare maten worden ontleend. De Dienst voor het kadaster en de openbare registers behoudt zich de intellectuele eigendomsrechten voor, waaronder het auteursrecht en het databankenrecht.</p>	
--	--	---

Kadastrale tekening niet op schaal.

> Lijst van zaken

	Blijft achter	Gaat mee	Ter overname
Woning - Interieur			
Verlichting, te weten			
- losse (hang)lampen	X		
Raamdecoratie/zonwering binnen, te weten			
- gordijnrails	X		
- gordijnen	X		
- lamellen	X		
Vloerdecoratie, te weten			
- parketvloer	X		
- plavuizen	X		
Woning - Keuken			
Keukenblok (met bovenkasten)	X		
Keuken (inbouw)apparatuur, te weten			
- kookplaat	X		
- afzuigkap	X		
- combi-oven/combimagnetron	X		
- koelkast	X		
- vaatwasser	X		
Woning - Sanitair/sauna			
Toilet met de volgende toebehoren			
- toilet	X		
- toiletrolhouder	X		
- fontein	X		
Badkamer met de volgende toebehoren			
- ligbad	X		
- wastafel	X		
- toilet	X		
Woning - Exterieur/installaties/veiligheid/energiebesparing			
Brievenbus	X		

> Lijst van zaken

	Blijft achter	Gaat mee	Ter overname
(Voordeur)bel	X		
Rolluiken	X		
Zonwering buiten	X		
Telefoonaansluiting/internetaansluiting	X		
Warmwatervoorziening, te weten			
- CV-installatie	X		
Tuin - Inrichting			
Tuinaanleg/bestrating	X		
Beplanting	X		
Tuin - Verlichting/installaties			
Buitenverlichting	X		
Tijd- of schemerschakelaar/bewegingsmelder	X		
Tuin - Bebouwing			
Tuinhuis/buitenberging	X		
Kasten/werkbank in tuinhuis/berging	X		
Tuin - Overig			
Overige tuin, te weten			
- (sier)hek	X		

> Clausules

Bankgarantie

Koper dient binnen 7 weken na datum van aankoop, een waarborgsom of bankgarantie ter grootte van 10% van de koopsom bij de notaris te deponeren; de bankgarantie kan door de hypotheekbank worden verstrekt, waardoor geen eigen geld nodig is.

Meetinstructie

Deze woning is ingemeten volgens meetinstructie. De meetinstructie is gebaseerd op de NEN2580. De meetinstructie sluit verschillen niet uit. Hoewel wij de woning zorgvuldig hebben opgemeten, kan het zijn dat er verschillen zijn in de afmetingen. Noch verkoper, noch makelaar accepteert enige aansprakelijkheid voor deze verschillen.

Onderzoeksplicht koper + mededelingsplicht verkoper

Deze verkoopinformatie is met de grootst mogelijke zorgvuldigheid samengesteld; de verkoopmakelaar kan echter geen garantie voor deze informatie afgeven. De informatie die is vermeld, is verkregen van de eigenaar/verkoper en uit eigen waarnemingen ter plaatse en heeft als bedoeling de koper zo goed mogelijk te informeren en tegelijk te voldoen aan de op de verkoper rustende mededelingsplicht. Op grond van het Burgerlijk Wetboek rust er op de koper van een woning een onderzoeksplicht. Dit houdt in dat de koper zijn eigen verantwoordelijkheid c.q. onderzoeksplicht heeft met betrekking tot datgene wat voor hem/haar belangrijk is bij de aankoop. Wij adviseren dan ook om een eigen (bouw)deskundige in te schakelen.

> Vestigingen



Makelaardij Twan Poels
Spoorstraat 131
6591 GT Gennep

TEL. 0485-550450
gennep@twanpoels.nl
www.twanpoels.nl

Makelaardij Twan Poels
Stationsplein 86 - 88
5431 CE Cuijk

TEL. 0485-319220
cuijk@twanpoels.nl
www.twanpoels.nl

Heeft u

INTERESSE?

Neem gerust contact met ons op!

Wij helpen u graag verder.



Of bent u benieuwd naar de waarde van uw eigen woning?
Wij komen graag bij u langs voor een gratis waardebepaling.

Makelaardij Twan Poels
Stationsplein 86 - 88
5431 CE Cuijk

TEL. 0485-319220
cuijk@twanpoels.nl
www.twanpoels.nl

